



Cuenta Pública 2020
Balanza de Comprobación Detallada
(Cifras en Pesos)

IDE OCYOACAC 4039

AL 31 DE DICIEMBRE DE 2020

| Cuenta (s) | | | | | Nombre de la Cuenta | Saldo Inicial (s) | | Movimientos del Mes (s) | | Saldo Final (s) | |
|------------|----------|--------------------|--------|---------|--|-------------------|-------|-------------------------|-------|-----------------|-------|
| Cta | Scta | Sscta | Ssscta | Sssscta | | Debe | Haber | Debe | Haber | Debe | Haber |
| 1162 | | | | | Estimación por Deterioro de Inventarios | 0.00 | 0.00 | 0.00 | 0.00 | 0.00 | 0.00 |
| 1191 | | | | | Valores en Garantía | 0.00 | 0.00 | 0.00 | 0.00 | 0.00 | 0.00 |
| 1192 | | | | | Bienes en Garantía (excluye depósitos de fondos) | 0.00 | 0.00 | 0.00 | 0.00 | 0.00 | 0.00 |
| 1193 | | | | | Bienes Derivados de Embargos, Decomisos, Aseguramientos y Dación en Pago | 0.00 | 0.00 | 0.00 | 0.00 | 0.00 | 0.00 |
| 1194 | | | | | Adquisición con Fondos de Terceros | 0.00 | 0.00 | 0.00 | 0.00 | 0.00 | 0.00 |
| 1211 | | | | | Inversiones a Largo Plazo | 0.00 | 0.00 | 0.00 | 0.00 | 0.00 | 0.00 |
| 1212 | | | | | Títulos y Valores a Largo Plazo | 0.00 | 0.00 | 0.00 | 0.00 | 0.00 | 0.00 |
| 1213 | | | | | Fideicomisos, Mandatos y Contratos Análogos | 0.00 | 0.00 | 0.00 | 0.00 | 0.00 | 0.00 |
| 1214 | | | | | Participaciones y Aportaciones de Capital | 0.00 | 0.00 | 0.00 | 0.00 | 0.00 | 0.00 |
| 1221 | | | | | Documentos por Cobrar a Largo Plazo | 0.00 | 0.00 | 0.00 | 0.00 | 0.00 | 0.00 |
| 1222 | | | | | Deudores diversos a Largo Plazo | 0.00 | 0.00 | 0.00 | 0.00 | 0.00 | 0.00 |
| 1223 | | | | | Ingresos por recuperar a Largo Plazo | 0.00 | 0.00 | 0.00 | 0.00 | 0.00 | 0.00 |
| 1224 | | | | | Préstamos Otorgados a Largo Plazo | 0.00 | 0.00 | 0.00 | 0.00 | 0.00 | 0.00 |
| 1229 | | | | | Otros Derechos a Recibir Efectivo o Equivalentes a Largo Plazo | 0.00 | 0.00 | 0.00 | 0.00 | 0.00 | 0.00 |
| 1231 | | | | | Terrenos | 0.00 | 0.00 | 0.00 | 0.00 | 0.00 | 0.00 |
| 1232 | | | | | Viviendas | 0.00 | 0.00 | 0.00 | 0.00 | 0.00 | 0.00 |
| 1233 | | | | | Edificios no Habitacionales | 0.00 | 0.00 | 0.00 | 0.00 | 0.00 | 0.00 |
| 1234 | | | | | Infraestructura | 0.00 | 0.00 | 0.00 | 0.00 | 0.00 | 0.00 |
| 1235 | | | | | Construcciones en Proceso en Bienes de Dominio Público | 0.00 | 0.00 | 0.00 | 0.00 | 0.00 | 0.00 |
| 1236 | | | | | Construcciones en Proceso en Bienes Propios | 0.00 | 0.00 | 0.00 | 0.00 | 0.00 | 0.00 |
| 1239 | | | | | Otros Bienes Inmuebles | 0.00 | 0.00 | 0.00 | 0.00 | 0.00 | 0.00 |
| 1241 | | | | | Mobiliario y Equipo de Administración | 55,905.52 | 0.00 | 0.00 | 0.00 | 55,905.52 | 0.00 |
| 1241 | 00000004 | | | | EQUIPO DE COMPUTO Y ACCESORIOS | 44,077.68 | 0.00 | 0.00 | 0.00 | 44,077.68 | 0.00 |
| 1241 | 00300004 | 000000000000000001 | | | EQUIPO DE COMPUTO Y ACCESORIOS | 44,077.68 | 0.00 | 0.00 | 0.00 | 44,077.68 | 0.00 |
| 1241 | 00000004 | 000000000000000001 | 0002 | | HP 1155 ALL-IN-ONE BUSINESS PC | 11,600.00 | 0.00 | 0.00 | 0.00 | 11,600.00 | 0.00 |
| 1241 | 00000004 | 000000000000000001 | 0003 | | LAPTOP ACER C13 | 12,178.84 | 0.00 | 0.00 | 0.00 | 12,178.84 | 0.00 |
| 1241 | 00000004 | 000000000000000001 | 0004 | | MULTIFUNCIONAL HP PAGEWIDE 477W | 20,298.84 | 0.00 | 0.00 | 0.00 | 20,298.84 | 0.00 |
| 1241 | 00300008 | | | | MOBILIARIO Y EQUIPO DE OFICINA | 11,827.84 | 0.00 | 0.00 | 0.00 | 11,827.84 | 0.00 |
| 1241 | 00000008 | 000000000000000001 | | | MOBILIARIO Y EQUIPO DE OFICINA | 11,827.84 | 0.00 | 0.00 | 0.00 | 11,827.84 | 0.00 |
| 1241 | 00000008 | 000000000000000001 | 0002 | | SALA 3 PZAS COLOR CHOCOLATE | 4,840.00 | 0.00 | 0.00 | 0.00 | 4,840.00 | 0.00 |
| 1241 | 00000008 | 000000000000000001 | 0003 | | ESCRITORIO METALICO CON DOS CAJONES | 3,188.84 | 0.00 | 0.00 | 0.00 | 3,188.84 | 0.00 |
| 1241 | 00000008 | 000000000000000001 | 0006 | | GAZEBO DE TELA | 3,899.00 | 0.00 | 0.00 | 0.00 | 3,899.00 | 0.00 |
| 1242 | | | | | Mobiliario y Equipo Educativo y Recreativo | 0.00 | 0.00 | 0.00 | 0.00 | 0.00 | 0.00 |
| 1243 | | | | | Equipo e Instrumental Médico y de Laboratorio | 3,386.04 | 0.00 | 0.00 | 0.00 | 3,386.04 | 0.00 |
| 1243 | 00000002 | | | | MOBILIARIO Y EQUIPO DE CLINICAS Y HOSPITALES | 3,386.04 | 0.00 | 0.00 | 0.00 | 3,386.04 | 0.00 |
| 1243 | 00000002 | 000000000000000001 | | | MESA DE EXPLORACION | 3,386.04 | 0.00 | 0.00 | 0.00 | 3,386.04 | 0.00 |
| 1243 | 00000002 | 000000000000000001 | 0001 | | MESA DE EXPLORACION CONPUERTAS CORREDIZAS | 3,386.04 | 0.00 | 0.00 | 0.00 | 3,386.04 | 0.00 |
| 1244 | | | | | Vehículos y Equipo de Transporte | 0.00 | 0.00 | 0.00 | 0.00 | 0.00 | 0.00 |
| 1245 | | | | | Equipo de Defensa y Seguridad | 0.00 | 0.00 | 0.00 | 0.00 | 0.00 | 0.00 |
| 1246 | | | | | Maquinaria, otros Equipos y Herramientas | 0.00 | 0.00 | 0.00 | 0.00 | 0.00 | 0.00 |
| 1247 | | | | | Colecciones, Obras de Arte y Objetos Valiosos | 0.00 | 0.00 | 0.00 | 0.00 | 0.00 | 0.00 |
| 1248 | | | | | Activos Biológicos | 0.00 | 0.00 | 0.00 | 0.00 | 0.00 | 0.00 |
| 1249 | | | | | Otros Bienes Muebles | 0.00 | 0.00 | 0.00 | 0.00 | 0.00 | 0.00 |
| 1251 | | | | | Software | 0.00 | 0.00 | 0.00 | 0.00 | 0.00 | 0.00 |
| 1252 | | | | | Patentes, Marcas y Derechos | 0.00 | 0.00 | 0.00 | 0.00 | 0.00 | 0.00 |
| 1253 | | | | | Concesiones y Franquicias | 0.00 | 0.00 | 0.00 | 0.00 | 0.00 | 0.00 |
| 1254 | | | | | Licencias | 0.00 | 0.00 | 0.00 | 0.00 | 0.00 | 0.00 |
| 1259 | | | | | Otros Activos Intangibles | 0.00 | 0.00 | 0.00 | 0.00 | 0.00 | 0.00 |
| 1261 | | | | | Depreciación Acumulada de Bienes Inmuebles | 0.00 | 0.00 | 0.00 | 0.00 | 0.00 | 0.00 |



Cuenta Pública 2020
Balanza de Comprobación Detallada
(Cifras en Pesos)

IDE OCOYOACAC 4039

AL 31 DE DICIEMBRE DE 2020

| Cuenta (g) | | | | | Nombre de la Cuenta | Saldo Inicial (g) | | Movimientos del Mes (g) | | Saldo Final (g) | |
|------------|-----------|---------------------|--------|---------|--|-------------------|-----------|-------------------------|-----------|-----------------|-----------|
| Cta | Scta | Sscta | Ssscta | Sssscta | | Debe | Haber | Debe | Haber | Debe | Haber |
| 1262 | | | | | Depreciación Acumulada de Infraestructura | 0.00 | 0.00 | 0.00 | 0.00 | 0.00 | 0.00 |
| 1263 | | | | | Depreciación Acumulada de Bienes Muebles | 0.00 | 24,000.70 | 0.00 | 792.42 | 0.00 | 24,793.12 |
| 1263 | 000000001 | | | | Depreciación Acumulada de Bienes Muebles | 0.00 | 24,000.70 | 0.00 | 792.42 | 0.00 | 24,793.12 |
| 1263 | 000000001 | 0000000000000000001 | | | Depreciación Acumulada de Bienes Muebles | 0.00 | 24,000.70 | 0.00 | 792.42 | 0.00 | 24,793.12 |
| 1263 | 000000001 | 0000000000000000001 | 0001 | | DEPRECIACION ACUMULADA DE BIENES MUEBLES | 0.00 | 24,000.70 | 0.00 | 792.42 | 0.00 | 24,793.12 |
| 1264 | | | | | Deterioro Acumulado de Activos Biológicos | 0.00 | 0.00 | 0.00 | 0.00 | 0.00 | 0.00 |
| 1265 | | | | | Amortización Acumulada de Activos Intangibles | 0.00 | 0.00 | 0.00 | 0.00 | 0.00 | 0.00 |
| 1271 | | | | | Estudios, Formulación y Evaluación de Proyectos | 0.00 | 0.00 | 0.00 | 0.00 | 0.00 | 0.00 |
| 1272 | | | | | Derechos sobre Bienes en Régimen de Arrendamiento Financiero | 0.00 | 0.00 | 0.00 | 0.00 | 0.00 | 0.00 |
| 1273 | | | | | Gastos Pagados por Adelantado a Largo Plazo | 0.00 | 0.00 | 0.00 | 0.00 | 0.00 | 0.00 |
| 1274 | | | | | Anticipos a Largo Plazo | 0.00 | 0.00 | 0.00 | 0.00 | 0.00 | 0.00 |
| 1275 | | | | | Beneficios al Retiro de Empleados Pagados por Adelantado | 0.00 | 0.00 | 0.00 | 0.00 | 0.00 | 0.00 |
| 1279 | | | | | Otros Activos Diferidos | 0.00 | 0.00 | 0.00 | 0.00 | 0.00 | 0.00 |
| 1281 | | | | | Estimaciones por Pérdidas de Cuentas Incobrables de Documentos por Cobrar LP | 0.00 | 0.00 | 0.00 | 0.00 | 0.00 | 0.00 |
| 1282 | | | | | Estimaciones por Pérdidas de Cuentas Incobrables de Deudores Diversos por Cobrar a Largo Plazo | 0.00 | 0.00 | 0.00 | 0.00 | 0.00 | 0.00 |
| 1283 | | | | | Estimaciones por Pérdidas de Cuentas Incobrables de Ingresos por Cobrar L P | 0.00 | 0.00 | 0.00 | 0.00 | 0.00 | 0.00 |
| 1284 | | | | | Estimaciones por Pérdidas de Cuentas Incobrables de Préstamos Otorgados LP | 0.00 | 0.00 | 0.00 | 0.00 | 0.00 | 0.00 |
| 1289 | | | | | Estimaciones por Pérdidas de Otras Cuentas Incobrables a Largo Plazo | 0.00 | 0.00 | 0.00 | 0.00 | 0.00 | 0.00 |
| 1291 | | | | | Bienes en Concesión | 0.00 | 0.00 | 0.00 | 0.00 | 0.00 | 0.00 |
| 1292 | | | | | Bienes en Arrendamiento Financiero | 0.00 | 0.00 | 0.00 | 0.00 | 0.00 | 0.00 |
| 1293 | | | | | Bienes en Comodato | 0.00 | 0.00 | 0.00 | 0.00 | 0.00 | 0.00 |
| 2111 | | | | | Servicios Personales por Pagar a Corto Plazo | 0.00 | 0.00 | 0.00 | 0.00 | 0.00 | 0.00 |
| 2112 | | | | | Proveedores por Pagar a Corto Plazo | 0.00 | 0.00 | 0.00 | 18,348.46 | 0.00 | 18,348.46 |
| 2112 | 000000001 | | | | Instituto Municipal de Cultura Física y Deporte de Ocoyoacac | 0.00 | 0.00 | 0.00 | 18,348.46 | 0.00 | 18,348.46 |
| 2112 | 000000001 | 0000000000000000001 | | | Proveedores por Pagar a Corto Plazo | 0.00 | 0.00 | 0.00 | 18,348.46 | 0.00 | 18,348.46 |
| 2112 | 000000001 | 0000000000000000001 | 0001 | | Cecilia Hinojosa Navarro | 0.00 | 0.00 | 0.00 | 464.75 | 0.00 | 464.75 |
| 2112 | 000000001 | 0000000000000000001 | 0002 | | Cal Intelligent, S.A. de C.V. | 0.00 | 0.00 | 0.00 | 0.00 | 0.00 | 0.00 |
| 2112 | 000000001 | 0000000000000000001 | 0003 | | María Siva Hernández | 0.00 | 0.00 | 0.00 | 0.00 | 0.00 | 0.00 |
| 2112 | 000000001 | 0000000000000000001 | 0004 | | Abraham Hernández Valdez | 0.00 | 0.00 | 0.00 | 0.00 | 0.00 | 0.00 |
| 2112 | 000000001 | 0000000000000000001 | 0005 | | Juan Francisco Vázquez Armeaga | 0.00 | 0.00 | 0.00 | 17,883.71 | 0.00 | 17,883.71 |
| 2113 | | | | | Contratistas por Obras Públicas por Pagar a Corto Plazo | 0.00 | 0.00 | 0.00 | 0.00 | 0.00 | 0.00 |
| 2114 | | | | | Participaciones y Aportaciones por Pagar a Corto Plazo | 0.00 | 0.00 | 0.00 | 0.00 | 0.00 | 0.00 |
| 2115 | | | | | Transferencias Otorgadas por Pagar a Corto Plazo | 0.00 | 0.00 | 0.00 | 0.00 | 0.00 | 0.00 |
| 2116 | | | | | Intereses, Comisiones y Otros Gastos de la Deuda Pública por Pagar a Corto P | 0.00 | 0.00 | 0.00 | 0.00 | 0.00 | 0.00 |
| 2117 | | | | | Retenciones y Contribuciones por Pagar a Corto Plazo | 0.00 | 17,845.36 | 23,054.82 | 52,084.34 | 0.00 | 48,874.88 |
| 2117 | 000000001 | | | | RETENCIONES A FAVOR DE TERCEROS | 0.00 | 17,845.36 | 23,054.82 | 52,084.34 | 0.00 | 48,874.88 |
| 2117 | 000000001 | 0000000000000000001 | | | IMPUESTOS Y RETENCIONES POR PAGAR | 0.00 | 17,845.36 | 23,054.82 | 52,084.34 | 0.00 | 48,874.88 |
| 2117 | 000000001 | 0000000000000000001 | 0002 | | RETENCIONES ISSEMYM | 0.00 | 4,101.18 | 9,313.82 | 9,313.78 | 0.00 | 4,101.14 |
| 2117 | 000000001 | 0000000000000000001 | 0002 | 0003 | ISSEMYM RETENCIONES DE CUOTAS PARA FONDO SOLIDARIO DE REPARTO | 0.00 | 1,996.88 | 4,685.68 | 4,685.68 | 0.00 | 1,996.68 |
| 2117 | 000000001 | 0000000000000000001 | 0002 | 0004 | ISSEMYM RETENCIONES DE CUOTAS PARA EL SERVICIO DE SALUD | 0.00 | 1,513.88 | 3,552.68 | 3,552.68 | 0.00 | 1,513.88 |
| 2117 | 000000001 | 0000000000000000001 | 0002 | 0007 | C. OBLIG. S.C.I. | 0.00 | 590.52 | 1,075.46 | 1,075.42 | 0.00 | 590.49 |
| 2117 | 000000001 | 0000000000000000001 | 0003 | | RETENCIONES DE ISR | 0.00 | 13,743.79 | 13,741.00 | 42,770.56 | 0.00 | 42,773.35 |
| 2117 | 000000001 | 0000000000000000001 | 0003 | 0001 | RETENCIONES ISR SUELDOS | 0.00 | 13,743.79 | 13,741.00 | 42,770.56 | 0.00 | 42,773.35 |
| 2117 | 000000001 | 0000000000000000001 | 0003 | | IMPUESTO SOBRE EROGACIONES POR REMUNERACIONES AL TRABAJO PERSONAL | 0.00 | 0.39 | 0.00 | 0.00 | 0.00 | 0.39 |



Cuenta Pública 2020
Balanza de Comprobación Detallada
(Cifras en Pesos)

IDE OCOYOACAC 4039

AL 31 DE DICIEMBRE DE 2020

| Cuenta (c) | | | | | Nombre de la Cuenta | Saldo Inicial (e) | | Movimientos del Mes (f) | | Saldo Final (g) | |
|------------|-----------|---------------------|---------|---------|--|-------------------|-----------|-------------------------|-------|-----------------|-----------|
| Cta | Sccta | Sscta | Sssccta | Sssscta | | Debe | Haber | Debe | Haber | Debe | Haber |
| 2282 | | | | | Provisión por Pensiones a Largo Plazo | 0.00 | 0.00 | 0.00 | 0.00 | 0.00 | 0.00 |
| 2283 | | | | | Provisión para Contingencias a Largo Plazo | 0.00 | 0.00 | 0.00 | 0.00 | 0.00 | 0.00 |
| 2269 | | | | | Otras Provisiones a Largo Plazo | 0.00 | 0.00 | 0.00 | 0.00 | 0.00 | 0.00 |
| 3111 | | | | | Aportaciones | 0.00 | 0.00 | 0.00 | 0.00 | 0.00 | 0.00 |
| 3121 | | | | | Donaciones de Capital | 0.00 | 0.00 | 0.00 | 0.00 | 0.00 | 0.00 |
| 3131 | | | | | Actualización de la Hacienda Pública / Patrimonio | 0.00 | 0.00 | 0.00 | 0.00 | 0.00 | 0.00 |
| 3211 | | | | | Resultados del Ejercicio: (Ahorro/ Desahorro) | 0.00 | 0.00 | 0.00 | 0.00 | 0.00 | 0.00 |
| 3221 | | | | | Resultados de Ejercicios Anteriores | 0.00 | 58,885.93 | 0.00 | 0.00 | 0.00 | 58,885.93 |
| 3221 | 000000001 | | | | Resultados de Ejercicios Anteriores | 0.00 | 58,885.93 | 0.00 | 0.00 | 0.00 | 58,885.93 |
| 3231 | | | | | Revalúo de Bienes Inmuebles | 0.00 | 0.00 | 0.00 | 0.00 | 0.00 | 0.00 |
| 3232 | | | | | Revalúo de Bienes Muebles | 0.00 | 0.00 | 0.00 | 0.00 | 0.00 | 0.00 |
| 3233 | | | | | Revalúo de Bienes Intangibles | 0.00 | 0.00 | 0.00 | 0.00 | 0.00 | 0.00 |
| 3239 | | | | | Otros Revalúos | 0.00 | 0.00 | 0.00 | 0.00 | 0.00 | 0.00 |
| 3241 | | | | | Reservas de Patrimonio | 0.00 | 0.00 | 0.00 | 0.00 | 0.00 | 0.00 |
| 3242 | | | | | Reservas Territoriales | 0.00 | 0.00 | 0.00 | 0.00 | 0.00 | 0.00 |
| 3243 | | | | | Reservas por Contingencias | 0.00 | 0.00 | 0.00 | 0.00 | 0.00 | 0.00 |
| 3251 | | | | | Cambios en Políticas Contables | 0.00 | 0.00 | 0.00 | 0.00 | 0.00 | 0.00 |
| 3252 | | | | | Cambios por Errores Contables | 0.00 | 0.00 | 0.00 | 0.00 | 0.00 | 0.00 |
| 3311 | | | | | Resultado por Posición Monetaria | 0.00 | 0.00 | 0.00 | 0.00 | 0.00 | 0.00 |
| 3321 | | | | | Resultado por Tenencia de Activos no monetarios | 0.00 | 0.00 | 0.00 | 0.00 | 0.00 | 0.00 |
| 4000 | | | | | INGRESOS Y OTROS BENEFICIOS | 0.00 | 0.00 | 0.00 | 0.00 | 0.00 | 0.00 |
| 4100 | | | | | Ingresos de Gestión | 0.00 | 0.00 | 0.00 | 0.00 | 0.00 | 0.00 |
| 4110 | | | | | Impuestos | 0.00 | 0.00 | 0.00 | 0.00 | 0.00 | 0.00 |
| 4111 | | | | | Impuestos sobre los Ingresos | 0.00 | 0.00 | 0.00 | 0.00 | 0.00 | 0.00 |
| 4111 | 000000001 | | | | Impuestos sobre los Ingresos | 0.00 | 0.00 | 0.00 | 0.00 | 0.00 | 0.00 |
| 4111 | 000000001 | 0000000000000000001 | | | Impuestos sobre los Ingresos | 0.00 | 0.00 | 0.00 | 0.00 | 0.00 | 0.00 |
| 4111 | 000000001 | 0000000000000000001 | 0001 | | Impuestos sobre los Ingresos | 0.00 | 0.00 | 0.00 | 0.00 | 0.00 | 0.00 |
| 4112 | | | | | Impuestos sobre el Patrimonio | 0.00 | 0.00 | 0.00 | 0.00 | 0.00 | 0.00 |
| 4112 | 000000001 | | | | Impuestos sobre el Patrimonio | 0.00 | 0.00 | 0.00 | 0.00 | 0.00 | 0.00 |
| 4112 | 000000001 | 0000000000000000001 | | | Impuestos sobre el Patrimonio | 0.00 | 0.00 | 0.00 | 0.00 | 0.00 | 0.00 |
| 4112 | 000000001 | 0000000000000000001 | 0001 | | Predial | 0.00 | 0.00 | 0.00 | 0.00 | 0.00 | 0.00 |
| 4112 | 000000001 | 0000000000000000001 | 0002 | | Sobre Adquisición de Inmuebles y Otras Operaciones Traslativas de Dominio de Inmuebles | 0.00 | 0.00 | 0.00 | 0.00 | 0.00 | 0.00 |
| 4112 | 000000001 | 0000000000000000001 | 0003 | | Sobre Conjuntos Urbanos | 0.00 | 0.00 | 0.00 | 0.00 | 0.00 | 0.00 |
| 4113 | | | | | Impuesto Sobre la Producción, el Consumo y las Transacciones | 0.00 | 0.00 | 0.00 | 0.00 | 0.00 | 0.00 |
| 4113 | 000000001 | | | | Impuesto Sobre la Producción, el Consumo y las Transacciones | 0.00 | 0.00 | 0.00 | 0.00 | 0.00 | 0.00 |
| 4113 | 000000001 | 0000000000000000001 | | | Impuesto Sobre la Producción, el Consumo y las Transacciones | 0.00 | 0.00 | 0.00 | 0.00 | 0.00 | 0.00 |
| 4113 | 000000001 | 0000000000000000001 | 0001 | | Impuesto Sobre la Producción, el Consumo y las Transacciones | 0.00 | 0.00 | 0.00 | 0.00 | 0.00 | 0.00 |
| 4114 | | | | | Impuestos al Comercio Exterior | 0.00 | 0.00 | 0.00 | 0.00 | 0.00 | 0.00 |
| 4114 | 000000001 | | | | Impuestos al Comercio Exterior | 0.00 | 0.00 | 0.00 | 0.00 | 0.00 | 0.00 |
| 4114 | 000000001 | 0000000000000000001 | | | Impuestos al Comercio Exterior | 0.00 | 0.00 | 0.00 | 0.00 | 0.00 | 0.00 |
| 4114 | 000000001 | 0000000000000000001 | 0001 | | Impuestos al Comercio Exterior | 0.00 | 0.00 | 0.00 | 0.00 | 0.00 | 0.00 |
| 4115 | | | | | Impuestos sobre Nóminas y Asimilables | 0.00 | 0.00 | 0.00 | 0.00 | 0.00 | 0.00 |
| 4115 | 000000001 | | | | Impuestos sobre Nóminas y Asimilables | 0.00 | 0.00 | 0.00 | 0.00 | 0.00 | 0.00 |
| 4115 | 000000001 | 0000000000000000001 | | | Impuestos sobre Nóminas y Asimilables | 0.00 | 0.00 | 0.00 | 0.00 | 0.00 | 0.00 |
| 4115 | 000000001 | 0000000000000000001 | 0001 | | Impuestos sobre Nóminas y Asimilables | 0.00 | 0.00 | 0.00 | 0.00 | 0.00 | 0.00 |
| 4116 | | | | | Impuestos Ecológicos | 0.00 | 0.00 | 0.00 | 0.00 | 0.00 | 0.00 |
| 4116 | 000000001 | | | | Impuestos Ecológicos | 0.00 | 0.00 | 0.00 | 0.00 | 0.00 | 0.00 |

Cuenta Pública 2020
Balanza de Comprobación Detallada
 (Cifras en Pesos)

AL 31 DE DICIEMBRE DE 2020

| Cta | Cuenta p1 | Cuenta p2 | Cuenta p3 | Cuenta p4 | Nombre de la Cuenta | Saldo Inicial (1) | | Movimientos del Mes (2) | | Saldo Final (3) | |
|------|-----------|---------------------------|-----------|-----------|--|-------------------|-------|-------------------------|-------|-----------------|-------|
| | | | | | | Debe | Haber | Debe | Haber | Debe | Haber |
| 4143 | 000000001 | 0000000000000000000000001 | | | Instalación de Medidores | 0.00 | 0.00 | 0.00 | 0.00 | 0.00 | 0.00 |
| 4143 | 000000001 | 0000000000000000000000001 | | | Agua en Fijas (Permiso) | 0.00 | 0.00 | 0.00 | 0.00 | 0.00 | 0.00 |
| 4143 | 000000001 | 0000000000000000000000001 | | | Agua en Fijas (Carga) | 0.00 | 0.00 | 0.00 | 0.00 | 0.00 | 0.00 |
| 4143 | 000000001 | 0000000000000000000000001 | | | Obras | 0.00 | 0.00 | 0.00 | 0.00 | 0.00 | 0.00 |
| 4143 | 000000001 | 0000000000000000000000001 | | | Rezagos | 0.00 | 0.00 | 0.00 | 0.00 | 0.00 | 0.00 |
| 4143 | 000000001 | 0000000000000000000000001 | | | Venta de Medidores | 0.00 | 0.00 | 0.00 | 0.00 | 0.00 | 0.00 |
| 4143 | 000000001 | 0000000000000000000000001 | | | Certificaciones | 0.00 | 0.00 | 0.00 | 0.00 | 0.00 | 0.00 |
| 4143 | 000000001 | 0000000000000000000000001 | | | Otros | 0.00 | 0.00 | 0.00 | 0.00 | 0.00 | 0.00 |
| 4143 | 000000001 | 0000000000000000000000001 | | | Mantenimiento de Erenaje | 0.00 | 0.00 | 0.00 | 0.00 | 0.00 | 0.00 |
| 4143 | 000000001 | 0000000000000000000000001 | | | Dicamen de Factibilidad de Servicios | 0.00 | 0.00 | 0.00 | 0.00 | 0.00 | 0.00 |
| 4143 | 000000002 | 0000000000000000000000001 | | | Registro Cnl | 0.00 | 0.00 | 0.00 | 0.00 | 0.00 | 0.00 |
| 4143 | 000000002 | 0000000000000000000000001 | | | Registro Cnl | 0.00 | 0.00 | 0.00 | 0.00 | 0.00 | 0.00 |
| 4143 | 000000003 | 0000000000000000000000001 | | | Registro Civil | 0.00 | 0.00 | 0.00 | 0.00 | 0.00 | 0.00 |
| 4143 | 000000003 | 0000000000000000000000001 | | | Desarrollo Urbano y Obras Pùblicas | 0.00 | 0.00 | 0.00 | 0.00 | 0.00 | 0.00 |
| 4143 | 000000003 | 0000000000000000000000001 | | | Desarrollo Urbano y Obras Pùblicas | 0.00 | 0.00 | 0.00 | 0.00 | 0.00 | 0.00 |
| 4143 | 000000003 | 0000000000000000000000001 | | | Desarrollo Urbano y Obras Pùblicas | 0.00 | 0.00 | 0.00 | 0.00 | 0.00 | 0.00 |
| 4143 | 000000004 | 0000000000000000000000001 | | | Servicios Prestados por Autoridades Fiscales, Administrativas y de Acceso a la Informacón Pùblica | 0.00 | 0.00 | 0.00 | 0.00 | 0.00 | 0.00 |
| 4143 | 000000004 | 0000000000000000000000001 | | | Servicios Prestados por Autoridades Fiscales, Administrativas y de Acceso a la Informacón Pùblica | 0.00 | 0.00 | 0.00 | 0.00 | 0.00 | 0.00 |
| 4143 | 000000004 | 0000000000000000000000001 | | | Servicios Prestados por Autoridades Fiscales, Administrativas y de Acceso a la Informacón Pùblica | 0.00 | 0.00 | 0.00 | 0.00 | 0.00 | 0.00 |
| 4143 | 000000005 | 0000000000000000000000001 | | | Servicios de Rastros | 0.00 | 0.00 | 0.00 | 0.00 | 0.00 | 0.00 |
| 4143 | 000000005 | 0000000000000000000000001 | | | Servicios de Rastros | 0.00 | 0.00 | 0.00 | 0.00 | 0.00 | 0.00 |
| 4143 | 000000005 | 0000000000000000000000001 | | | Servicios de Rastros | 0.00 | 0.00 | 0.00 | 0.00 | 0.00 | 0.00 |
| 4143 | 000000006 | 0000000000000000000000001 | | | Corral de Consejo e Identificaci3n de Señales de Sangre, Tatuajes, Elementos Electromagnéticos y Fierros p | 0.00 | 0.00 | 0.00 | 0.00 | 0.00 | 0.00 |
| 4143 | 000000006 | 0000000000000000000000001 | | | Corral de Consejo e Identificaci3n de Señales de Sangre, Tatuajes, Elementos Electromagnéticos y Fierros p | 0.00 | 0.00 | 0.00 | 0.00 | 0.00 | 0.00 |
| 4143 | 000000006 | 0000000000000000000000001 | | | Corral de Consejo e Identificaci3n de Señales de Sangre, Tatuajes, Elementos Electromagnéticos y Fierros p | 0.00 | 0.00 | 0.00 | 0.00 | 0.00 | 0.00 |
| 4143 | 000000007 | 0000000000000000000000001 | | | Servicios de Partesones | 0.00 | 0.00 | 0.00 | 0.00 | 0.00 | 0.00 |
| 4143 | 000000007 | 0000000000000000000000001 | | | Servicios de Partesones | 0.00 | 0.00 | 0.00 | 0.00 | 0.00 | 0.00 |
| 4143 | 000000007 | 0000000000000000000000001 | | | Servicios de Partesones | 0.00 | 0.00 | 0.00 | 0.00 | 0.00 | 0.00 |
| 4143 | 000000008 | 0000000000000000000000001 | | | Expedici3n o Retorno Anual de Licencias Para la Venta de Bebidas Alcoh3licas al Pùblico | 0.00 | 0.00 | 0.00 | 0.00 | 0.00 | 0.00 |
| 4143 | 000000008 | 0000000000000000000000001 | | | Expedici3n o Retorno Anual de Licencias Para la Venta de Bebidas Alcoh3licas al Pùblico | 0.00 | 0.00 | 0.00 | 0.00 | 0.00 | 0.00 |
| 4143 | 000000008 | 0000000000000000000000001 | | | Expedici3n o Retorno Anual de Licencias Para la Venta de Bebidas Alcoh3licas al Pùblico | 0.00 | 0.00 | 0.00 | 0.00 | 0.00 | 0.00 |
| 4143 | 000000009 | 0000000000000000000000001 | | | Servicios Prestados por Autoridades de Seguridad Pùblica | 0.00 | 0.00 | 0.00 | 0.00 | 0.00 | 0.00 |
| 4143 | 000000009 | 0000000000000000000000001 | | | Servicios Prestados por Autoridades de Seguridad Pùblica | 0.00 | 0.00 | 0.00 | 0.00 | 0.00 | 0.00 |
| 4143 | 000000009 | 0000000000000000000000001 | | | Servicios Prestados por Autoridades de Seguridad Pùblica | 0.00 | 0.00 | 0.00 | 0.00 | 0.00 | 0.00 |
| 4143 | 000000010 | 0000000000000000000000001 | | | Servicios Prestados por las Autoridades de Catastro | 0.00 | 0.00 | 0.00 | 0.00 | 0.00 | 0.00 |

(Handwritten scribbles)



Cuenta Pública 2020
Balanza de Comprobación Detallada
(Cifras en Pesos)

IDE OCOYOACAC 4039

AL 31 DE DICIEMBRE DE 2020

| Cuenta (r) | | | | | Nombre de la Cuenta | Saldo Inicial (s) | | Movimientos del Mes (s) | | Saldo Final (r) | |
|------------|----------|--------------------|-------|--------|--|-------------------|-------|-------------------------|-------|-----------------|-------|
| Cta | Scda | Ssda | Sssda | Ssssda | | Debe | Haber | Debe | Haber | Debe | Haber |
| | | | | | | | | | | | |
| 4143 | 00000010 | 000000000000000001 | | | Servicios Prestados por las Autoridades de Catastro | 0.00 | 0.00 | 0.00 | 0.00 | 0.00 | 0.00 |
| 4143 | 00000010 | 000000000000000001 | 0001 | | Servicios Prestados por las Autoridades de Catastro | 0.00 | 0.00 | 0.00 | 0.00 | 0.00 | 0.00 |
| 4143 | 00000011 | | | | Servicios de Alumbrado Público | 0.00 | 0.00 | 0.00 | 0.00 | 0.00 | 0.00 |
| 4143 | 00000011 | 000000000000000001 | | | Servicios de Alumbrado Público | 0.00 | 0.00 | 0.00 | 0.00 | 0.00 | 0.00 |
| 4143 | 00000011 | 000000000000000001 | 0001 | | Servicios de Alumbrado Público | 0.00 | 0.00 | 0.00 | 0.00 | 0.00 | 0.00 |
| 4143 | 00000012 | | | | Servicios de Limpieza de Lotes Baldíos, Recolección, Traslado y Disposición Final de Residuos Sólidos Ind | 0.00 | 0.00 | 0.00 | 0.00 | 0.00 | 0.00 |
| 4143 | 00000012 | 000000000000000001 | | | Servicios de Limpieza de Lotes Baldíos, Recolección, Traslado y Disposición Final de Residuos Sólidos Ind | 0.00 | 0.00 | 0.00 | 0.00 | 0.00 | 0.00 |
| 4143 | 00000012 | 000000000000000001 | 0001 | | Servicios de Limpieza de Lotes Baldíos, Recolección, Traslado y Disposición Final de Residuos Sólidos Ind | 0.00 | 0.00 | 0.00 | 0.00 | 0.00 | 0.00 |
| 4144 | | | | | Accesorios de Derechos | 0.00 | 0.00 | 0.00 | 0.00 | 0.00 | 0.00 |
| 4144 | 00000001 | | | | Accesorios de Derechos | 0.00 | 0.00 | 0.00 | 0.00 | 0.00 | 0.00 |
| 4144 | 00000001 | 000000000000000001 | | | Accesorios de Derechos | 0.00 | 0.00 | 0.00 | 0.00 | 0.00 | 0.00 |
| 4144 | 00000001 | 000000000000000001 | 0001 | | Multas | 0.00 | 0.00 | 0.00 | 0.00 | 0.00 | 0.00 |
| 4144 | 00000001 | 000000000000000001 | 0002 | | Recargos | 0.00 | 0.00 | 0.00 | 0.00 | 0.00 | 0.00 |
| 4144 | 00000001 | 000000000000000001 | 0003 | | Gastos de Ejecución | 0.00 | 0.00 | 0.00 | 0.00 | 0.00 | 0.00 |
| 4144 | 00000001 | 000000000000000001 | 0004 | | Indemnización por devolución de cheques | 0.00 | 0.00 | 0.00 | 0.00 | 0.00 | 0.00 |
| 4145 | | | | | Derechos no Compren en la Ley de Ingresos Vig, causados en Ejercicios Fisc Ant Pendientes de Liquidación o Pag | 0.00 | 0.00 | 0.00 | 0.00 | 0.00 | 0.00 |
| 4145 | 00000001 | | | | Derechos no Compren en la Ley de Ingresos Vig, causados en Ejercicios Fisc Ant Pendientes de Liquidación o Pag | 0.00 | 0.00 | 0.00 | 0.00 | 0.00 | 0.00 |
| 4145 | 00000001 | 000000000000000001 | | | Derechos no Compren en la Ley de Ingresos Vig, causados en Ejercicios Fisc Ant Pendientes de Liquidación o Pag | 0.00 | 0.00 | 0.00 | 0.00 | 0.00 | 0.00 |
| 4145 | 00000001 | 000000000000000001 | 0001 | | Derechos no Compren en la Ley de Ingresos Vig, causados en Ejercicios Fisc Ant Pendientes de Liquidación o Pag | 0.00 | 0.00 | 0.00 | 0.00 | 0.00 | 0.00 |
| 4149 | | | | | Otros Derechos | 0.00 | 0.00 | 0.00 | 0.00 | 0.00 | 0.00 |
| 4149 | 00000001 | | | | Otros Derechos | 0.00 | 0.00 | 0.00 | 0.00 | 0.00 | 0.00 |
| 4149 | 00000001 | 000000000000000001 | | | Otros Derechos | 0.00 | 0.00 | 0.00 | 0.00 | 0.00 | 0.00 |
| 4149 | 00000001 | 000000000000000001 | 0001 | | Otros Derechos | 0.00 | 0.00 | 0.00 | 0.00 | 0.00 | 0.00 |
| 4150 | | | | | Productos | 0.00 | 0.00 | 0.00 | 0.00 | 0.00 | 0.00 |
| 4151 | | | | | Productos | 0.00 | 0.00 | 0.00 | 0.00 | 0.00 | 0.00 |
| 4151 | 00000001 | | | | Productos | 0.00 | 0.00 | 0.00 | 0.00 | 0.00 | 0.00 |
| 4151 | 00000001 | 000000000000000001 | | | Productos Derivados del Uso y Aprovechamiento de Bienes no Sujetos a Régimen de Dominio Público | 0.00 | 0.00 | 0.00 | 0.00 | 0.00 | 0.00 |
| 4151 | 00000001 | 000000000000000001 | 0001 | | Por la Venta o Arrendamiento de Bienes Municipales | 0.00 | 0.00 | 0.00 | 0.00 | 0.00 | 0.00 |
| 4151 | 00000001 | 000000000000000001 | 0002 | | Impresos y Papel Especial | 0.00 | 0.00 | 0.00 | 0.00 | 0.00 | 0.00 |
| 4151 | 00000001 | 000000000000000001 | 0003 | | Derivados de Bosques Municipales | 0.00 | 0.00 | 0.00 | 0.00 | 0.00 | 0.00 |
| 4151 | 00000001 | 000000000000000002 | | | Otros Productos (Intereses Ganados) | 0.00 | 0.00 | 0.00 | 0.00 | 0.00 | 0.00 |
| 4151 | 00000001 | 000000000000000002 | 0001 | | Derivados de Recursos Propios | 0.00 | 0.00 | 0.00 | 0.00 | 0.00 | 0.00 |
| 4151 | 00000001 | 000000000000000002 | 0002 | | Derivados de Participaciones Federales | 0.00 | 0.00 | 0.00 | 0.00 | 0.00 | 0.00 |
| 4151 | 00000001 | 000000000000000002 | 0003 | | Derivados del Ramo 33 | 0.00 | 0.00 | 0.00 | 0.00 | 0.00 | 0.00 |
| 4151 | 00000001 | 000000000000000002 | 0004 | | Ingresos Financieros por FISM | 0.00 | 0.00 | 0.00 | 0.00 | 0.00 | 0.00 |



Cuenta Pública 2020
Balanza de Comprobación Detallada
(Cifras en Pesos)

IDE OCOYOACAC 4039

AL 31 DE DICIEMBRE DE 2020

| Cuenta (g) | | | | | Nombre de la Cuenta | Saldo Inicial (g) | | Movimientos del Mes (g) | | Saldo Final (g) | |
|------------|-----------|---------------------|--------|---------|---|-------------------|--------------|-------------------------|------------|-----------------|--------------|
| Cta | Scta | Ssecta | Ssscta | Sssscta | | Debe | Haber | Debe | Haber | Debe | Haber |
| 4214 | | | | | Incentivos Derivados de la Colaboración Fiscal | 0.00 | 0.00 | 0.00 | 0.00 | 0.00 | 0.00 |
| 4214 | 000000001 | | | | Incentivos Derivados de la Colaboración Fiscal | 0.00 | 0.00 | 0.00 | 0.00 | 0.00 | 0.00 |
| 4214 | 000000001 | 0000000000000000001 | | | Incentivos Derivados de la Colaboración Fiscal | 0.00 | 0.00 | 0.00 | 0.00 | 0.00 | 0.00 |
| 4214 | 000000001 | 0000000000000000001 | 0001 | | Multas Federales No Fiscales | 0.00 | 0.00 | 0.00 | 0.00 | 0.00 | 0.00 |
| 4214 | 000000001 | 0000000000000000001 | 0002 | | Convenios de Tránsito Estatal con Municipios | 0.00 | 0.00 | 0.00 | 0.00 | 0.00 | 0.00 |
| 4215 | | | | | Fondos Distintos de Aportaciones | 0.00 | 0.00 | 0.00 | 0.00 | 0.00 | 0.00 |
| 4215 | 000000001 | | | | Fondos Distintos de Aportaciones | 0.00 | 0.00 | 0.00 | 0.00 | 0.00 | 0.00 |
| 4215 | 000000001 | 0000000000000000001 | | | Fondos Distintos de Aportaciones | 0.00 | 0.00 | 0.00 | 0.00 | 0.00 | 0.00 |
| 4215 | 000000001 | 0000000000000000001 | 0001 | | Recursos del Programa Hábitat | 0.00 | 0.00 | 0.00 | 0.00 | 0.00 | 0.00 |
| 4215 | 000000001 | 0000000000000000001 | 0002 | | Excedentes Petroleros | 0.00 | 0.00 | 0.00 | 0.00 | 0.00 | 0.00 |
| 4215 | 000000001 | 0000000000000000001 | 0003 | | Ramo 23 | 0.00 | 0.00 | 0.00 | 0.00 | 0.00 | 0.00 |
| 4215 | 000000001 | 0000000000000000001 | 0004 | | FORTASEG | 0.00 | 0.00 | 0.00 | 0.00 | 0.00 | 0.00 |
| 4215 | 000000001 | 0000000000000000001 | 0005 | | Remanentes Otros Recursos Federales | 0.00 | 0.00 | 0.00 | 0.00 | 0.00 | 0.00 |
| 4215 | 000000001 | 0000000000000000001 | 0006 | | Otros Recursos Federales | 0.00 | 0.00 | 0.00 | 0.00 | 0.00 | 0.00 |
| 4215 | 000000001 | 0000000000000000001 | 0007 | | Recursos del Programa de ahorro y subsidio para la vivienda, "Tu Casa", (FONHAPO) | 0.00 | 0.00 | 0.00 | 0.00 | 0.00 | 0.00 |
| 4215 | 000000001 | 0000000000000000001 | 0008 | | Recursos del Programa para el Desarrollo de Zonas Prioritarias | 0.00 | 0.00 | 0.00 | 0.00 | 0.00 | 0.00 |
| 4215 | 000000001 | 0000000000000000001 | 0009 | | Recursos del Programa 3 X 1 para Migrantes. | 0.00 | 0.00 | 0.00 | 0.00 | 0.00 | 0.00 |
| 4215 | 000000001 | 0000000000000000001 | 0010 | | Recursos del Programa de Empleo Temporal (PET). | 0.00 | 0.00 | 0.00 | 0.00 | 0.00 | 0.00 |
| 4215 | 000000001 | 0000000000000000001 | 0011 | | Recursos del Programa de Vivienda Rural. | 0.00 | 0.00 | 0.00 | 0.00 | 0.00 | 0.00 |
| 4215 | 000000001 | 0000000000000000001 | 0012 | | Recursos del Programa de Opciones Productivas. | 0.00 | 0.00 | 0.00 | 0.00 | 0.00 | 0.00 |
| 4215 | 000000001 | 0000000000000000001 | 0013 | | Recursos para el Rescate de Espacios Públicos | 0.00 | 0.00 | 0.00 | 0.00 | 0.00 | 0.00 |
| 4215 | 000000001 | 0000000000000000001 | 0014 | | Recursos del Fideicomiso Fondo Nacional de Habitaciones Populares | 0.00 | 0.00 | 0.00 | 0.00 | 0.00 | 0.00 |
| 4215 | 000000001 | 0000000000000000001 | 0015 | | Recursos del Programa CONADE | 0.00 | 0.00 | 0.00 | 0.00 | 0.00 | 0.00 |
| 4215 | 000000001 | 0000000000000000001 | 0016 | | Recursos para el Programa Calidad para el Deporte CONADE | 0.00 | 0.00 | 0.00 | 0.00 | 0.00 | 0.00 |
| 4215 | 000000001 | 0000000000000000001 | 0017 | | Recursos del Programa Cultura Física CONADE | 0.00 | 0.00 | 0.00 | 0.00 | 0.00 | 0.00 |
| 4215 | 000000001 | 0000000000000000001 | 0018 | | Recursos de CONACULTA | 0.00 | 0.00 | 0.00 | 0.00 | 0.00 | 0.00 |
| 4215 | 000000001 | 0000000000000000001 | 0019 | | Recursos Programa de Devolución de Derechos PRODER | 0.00 | 0.00 | 0.00 | 0.00 | 0.00 | 0.00 |
| 4215 | 000000001 | 0000000000000000001 | 0020 | | Recursos para agua Potable, Alcantarillado y Saneamiento en zonas Urbanas APAZU | 0.00 | 0.00 | 0.00 | 0.00 | 0.00 | 0.00 |
| 4215 | 000000001 | 0000000000000000001 | 0021 | | Recursos de Inst Nac para el Desarrollo de Capacidades del Sector Rural INCA RURAL / Sist Nac de Capacitación | 0.00 | 0.00 | 0.00 | 0.00 | 0.00 | 0.00 |
| 4215 | 000000001 | 0000000000000000001 | 0022 | | Recursos de la Comisión Nacional para el Desarrollo de los Pueblos Indígenas CDI. | 0.00 | 0.00 | 0.00 | 0.00 | 0.00 | 0.00 |
| 4220 | | | | | Transferencias, Asignaciones, Subsidios y Subvenciones, y Pensiones y Jubilaciones | 0.00 | 0.00 | 0.00 | 0.00 | 0.00 | 0.00 |
| 4221 | | | | | Transferencias y Asignaciones | 0.00 | 0.00 | 0.00 | 0.00 | 0.00 | 0.00 |
| 4221 | 000000001 | | | | Transferencias y Asignaciones | 0.00 | 0.00 | 0.00 | 0.00 | 0.00 | 0.00 |
| 4221 | 000000001 | 0000000000000000001 | | | Transferencias y Asignaciones | 0.00 | 0.00 | 0.00 | 0.00 | 0.00 | 0.00 |
| 4223 | | | | | Subsidios y Subvenciones | 0.00 | 1,839,688.70 | 0.00 | 178,915.90 | 0.00 | 2,018,604.60 |
| 4223 | 000000001 | | | | Subsidios y Subvenciones | 0.00 | 1,839,688.70 | 0.00 | 178,915.90 | 0.00 | 2,018,604.60 |



Cuenta Pública 2020
Balanza de Comprobación Detallada
(Cifras en Pesos)

IDE COYOACAC 4039

AL 31 DE DICIEMBRE DE 2020

| Cta | Cuenta (r) | | | | | Nombre de la Cuenta | Saldo Inicial (p) | | Movimientos del Mes (s) | | Saldo Final (r) | |
|------|------------|--------------------|---------|----------|----------|---|-------------------|-------|-------------------------|-------|-----------------|-------|
| | Sccta | Sscta | Sssscta | Ssssccta | Ssssccta | | Debe | Haber | Debe | Haber | Debe | Haber |
| 4399 | 00000001 | 000000000000000001 | 0002 | | | Ingresos por Audiencia Pública | 0.00 | 0.00 | 0.00 | 0.00 | 0.00 | 0.00 |
| 4399 | 00000001 | 000000000000000001 | 0003 | | | Actualización de Inversiones en UDI'S | 0.00 | 0.00 | 0.00 | 0.00 | 0.00 | 0.00 |
| 4399 | 00000001 | 000000000000000001 | 0004 | | | Intereses por Inversiones en UDI'S | 0.00 | 0.00 | 0.00 | 0.00 | 0.00 | 0.00 |
| 4399 | 00000001 | 000000000000000001 | 0005 | | | Otros Convenios | 0.00 | 0.00 | 0.00 | 0.00 | 0.00 | 0.00 |
| 4399 | 00000001 | 000000000000000001 | 0006 | | | Ingresos Derivados de Ejercicios Anteriores no aplicados | 0.00 | 0.00 | 0.00 | 0.00 | 0.00 | 0.00 |
| 4399 | 00000001 | 000000000000000001 | 0007 | | | Otros Ingresos por Donativos | 0.00 | 0.00 | 0.00 | 0.00 | 0.00 | 0.00 |
| 4399 | 00000001 | 000000000000000001 | 0008 | | | Otros Ingresos Varios | 0.00 | 0.00 | 0.00 | 0.00 | 0.00 | 0.00 |
| 5100 | | | | | | Gastos de Funcionamiento | 1,394,238.89 | 0.00 | 359,328.14 | 0.00 | 1,753,565.02 | 0.00 |
| 5100 | A00401000 | | | | | DIRECCIÓN GENERAL ÁREA DE DIRECCIÓN Y COORDINACIÓN | 645,752.14 | 0.00 | 178,575.08 | 0.00 | 824,327.22 | 0.00 |
| 5100 | A00401000 | 020401010101110201 | | | | Promoción y fomento de la cultura física | 637,377.15 | 0.00 | 178,450.08 | 0.00 | 815,827.23 | 0.00 |
| 5100 | A00401000 | 020401010101110201 | 1131 | | | Sueldo base | 382,006.75 | 0.00 | 35,218.04 | 0.00 | 417,224.79 | 0.00 |
| 5100 | A00401000 | 020401010101110201 | 1321 | | | Prima vacacional | 0.00 | 0.00 | 28,962.20 | 0.00 | 28,962.20 | 0.00 |
| 5100 | A00401000 | 020401010101110201 | 1322 | | | Aguinaldo | 0.00 | 0.00 | 69,509.29 | 0.00 | 69,509.29 | 0.00 |
| 5100 | A00401000 | 020401010101110201 | 1345 | | | Gratificación | 123,453.78 | 0.00 | 24,684.40 | 0.00 | 148,138.19 | 0.00 |
| 5100 | A00401000 | 020401010101110201 | 1412 | | | Aportaciones de servicio de salud | 40,983.68 | 0.00 | 3,732.60 | 0.00 | 44,696.48 | 0.00 |
| 5100 | A00401000 | 020401010101110201 | 1413 | | | Aportaciones al sistema solidario de reparto | 30,395.09 | 0.00 | 2,768.58 | 0.00 | 33,164.67 | 0.00 |
| 5100 | A00401000 | 020401010101110201 | 1414 | | | Aportaciones del sistema de capitalización individual | 7,578.39 | 0.00 | 690.54 | 0.00 | 8,268.93 | 0.00 |
| 5100 | A00401000 | 020401010101110201 | 1415 | | | Aportaciones para financiar los gastos generales de administración del I | 3,584.32 | 0.00 | 328.60 | 0.00 | 3,910.92 | 0.00 |
| 5100 | A00401000 | 020401010101110201 | 1416 | | | Aportaciones para riesgo de trabajo | 6,068.68 | 0.00 | 531.80 | 0.00 | 6,598.58 | 0.00 |
| 5100 | A00401000 | 020401010101110201 | 2491 | | | Materiales de construcción | 6,030.06 | 0.00 | 0.00 | 0.00 | 6,030.06 | 0.00 |
| 5100 | A00401000 | 020401010101110201 | 2811 | | | Combustibles, lubricantes y aditivos | 16,500.00 | 0.00 | 1,500.00 | 0.00 | 18,000.00 | 0.00 |
| 5100 | A00401000 | 020401010101110201 | 2731 | | | Artículos deportivos | 7,609.90 | 0.00 | 10,099.93 | 0.00 | 17,709.83 | 0.00 |
| 5100 | A00401000 | 020401010101110201 | 3141 | | | Servicio de telefonía convencional | 1,375.00 | 0.00 | 125.00 | 0.00 | 1,500.00 | 0.00 |
| 5100 | A00401000 | 020401010101110201 | 3381 | | | Servicios de apoyo administrativo y fotocopiado | 1,100.00 | 0.00 | 0.00 | 0.00 | 1,100.00 | 0.00 |
| 5100 | A00401000 | 020401010101110201 | 3451 | | | Seguros y fianzas | 3,713.32 | 0.00 | 0.00 | 0.00 | 3,713.32 | 0.00 |
| 5100 | A00401000 | 020401010101110201 | 3611 | | | Gastos de publicidad y propaganda | 8,999.99 | 0.00 | 0.00 | 0.00 | 8,999.99 | 0.00 |
| 5100 | A00401000 | 020401010101140101 | | | | Promoción y fomento de la cultura física | 8,374.69 | 0.00 | 125.00 | 0.00 | 8,499.69 | 0.00 |
| 5100 | A00401000 | 020401010101140101 | 2461 | | | Material eléctrico y electrónico | 6,899.69 | 0.00 | 0.00 | 0.00 | 6,899.69 | 0.00 |
| 5100 | A00401000 | 020401010101140101 | 3171 | | | Servicios de acceso a Internet | 1,375.00 | 0.00 | 125.00 | 0.00 | 1,500.00 | 0.00 |
| 5100 | B00402000 | | | | | ADMINISTRACIÓN Y FINANZAS ÁREA DE ADMINISTRACIÓN Y FINANZAS | 514,171.69 | 0.00 | 128,939.00 | 0.00 | 643,110.69 | 0.00 |
| 5100 | B00402000 | 010502050203110201 | | | | Registro, control contable - presupuestal y cuenta de la hacienda pública municipal | 511,421.69 | 0.00 | 128,669.00 | 0.00 | 640,110.69 | 0.00 |
| 5100 | B00402000 | 010502050203110201 | 1131 | | | Sueldo base | 282,578.31 | 0.00 | 25,723.78 | 0.00 | 308,303.07 | 0.00 |
| 5100 | B00402000 | 010502050203110201 | 1321 | | | Prima vacacional | 0.00 | 0.00 | 21,154.41 | 0.00 | 21,154.41 | 0.00 |



Cuenta Pública 2020
Balanza de Comprobación Detallada
(Cifras en Pesos)

IDE OCOYOACAC 4039

AL 31 DE DICIEMBRE DE 2020

| Cuenta p) | | | | | Nombre de la Cuenta | Saldo Inicial g) | | Movimientos del Mes g) | | Saldo Final g) | |
|-----------|-----------|--------------------|---------|------|---|------------------|------|------------------------|-----------|----------------|-----------|
| Cta | Scta | Sscta | Sssscta | Debe | | Haber | Debe | Haber | Debe | Haber | |
| 5100 | B00402000 | 010502050203110201 | 1322 | | | Aguinaldo | 0.00 | 0.00 | 50,770.58 | 0.00 | 50,770.58 |
| 5100 | B00402000 | 010502050203110201 | 1345 | | Gratificación | 65,733.27 | 0.00 | 19,374.62 | 0.00 | 85,107.89 | 0.00 |
| 5100 | B00402000 | 010502050203110201 | 1412 | | Aportaciones de servicio de salud | 35,128.94 | 0.00 | 3,199.30 | 0.00 | 38,328.24 | 0.00 |
| 5100 | B00402000 | 010502050203110201 | 1413 | | Aportaciones al sistema solidario de reparto | 26,065.69 | 0.00 | 2,373.89 | 0.00 | 28,439.58 | 0.00 |
| 5100 | B00402000 | 010502050203110201 | 1414 | | Aportaciones del sistema de capitalización individual | 6,498.74 | 0.00 | 591.88 | 0.00 | 7,090.60 | 0.00 |
| 5100 | B00402000 | 010502050203110201 | 1415 | | Aportaciones para financiar los gastos generales de administración del I | 3,073.78 | 0.00 | 279.94 | 0.00 | 3,353.72 | 0.00 |
| 5100 | B00402000 | 010502050203110201 | 1416 | | Aportaciones para riesgo de trabajo | 4,727.07 | 0.00 | 455.60 | 0.00 | 5,182.67 | 0.00 |
| 5100 | B00402000 | 010502050203110201 | 2111 | | Materiales y útiles de oficina | 5,428.42 | 0.00 | 0.00 | 0.00 | 5,428.42 | 0.00 |
| 5100 | B00402000 | 010502050203110201 | 2112 | | Enseres de oficina | 139.30 | 0.00 | 0.00 | 0.00 | 139.30 | 0.00 |
| 5100 | B00402000 | 010502050203110201 | 2161 | | Material y enseres de limpieza | 310.00 | 0.00 | 0.00 | 0.00 | 310.00 | 0.00 |
| 5100 | B00402000 | 010502050203110201 | 2611 | | Combustibles, lubricantes y aditivos | 16,500.00 | 0.00 | 1,500.00 | 0.00 | 18,000.00 | 0.00 |
| 5100 | B00402000 | 010502050203110201 | 3331 | | Servicios informáticos | 13,260.00 | 0.00 | 0.00 | 0.00 | 13,260.00 | 0.00 |
| 5100 | B00402000 | 010502050203110201 | 3361 | | Servicios de apoyo administrativo y fotocopiado | 2,255.38 | 0.00 | 464.75 | 0.00 | 2,720.13 | 0.00 |
| 5100 | B00402000 | 010502050203110201 | 3391 | | Servicios profesionales | 13,800.00 | 0.00 | 0.00 | 0.00 | 13,800.00 | 0.00 |
| 5100 | B00402000 | 010502050203110201 | 3982 | | Impuesto sobre erogaciones por remuneraciones al trabajo personal. | 35,922.00 | 0.00 | 2,800.00 | 0.00 | 38,722.00 | 0.00 |
| 5100 | B00402000 | 010502050203140101 | | | Registro, control contable - presupuestal y cuenta de la hacienda pública municipal | 2,750.00 | 0.00 | 250.00 | 0.00 | 3,000.00 | 0.00 |
| 5100 | B00402000 | 010502050203140101 | 3141 | | Servicio de telefonía convencional | 1,375.00 | 0.00 | 125.00 | 0.00 | 1,500.00 | 0.00 |
| 5100 | B00402000 | 010502050203140101 | 3171 | | Servicios de acceso a internet | 1,375.00 | 0.00 | 125.00 | 0.00 | 1,500.00 | 0.00 |
| 5100 | C00404000 | | | | DIFUSIÓN Y OPERACIÓN ÁREA DE DEPORTE SOCIAL | 234,314.85 | 0.00 | 51,812.09 | 0.00 | 286,126.91 | 0.00 |
| 5100 | C00404000 | 020401010102110201 | | | Fomento de las actividades deportivas recreativas | 234,314.85 | 0.00 | 51,812.09 | 0.00 | 286,126.91 | 0.00 |
| 5100 | C00404000 | 020401010102110201 | 1131 | | Sueldo base | 95,817.65 | 0.00 | 12,968.45 | 0.00 | 108,786.30 | 0.00 |
| 5100 | C00404000 | 020401010102110201 | 1321 | | Prima vacacional | 383.24 | 0.00 | 6,926.99 | 0.00 | 7,310.23 | 0.00 |
| 5100 | C00404000 | 020401010102110201 | 1322 | | Aguinaldo | 919.88 | 0.00 | 16,624.78 | 0.00 | 17,544.66 | 0.00 |
| 5100 | C00404000 | 020401010102110201 | 1345 | | Gratificación | 86,264.64 | 0.00 | 5,691.16 | 0.00 | 91,955.80 | 0.00 |
| 5100 | C00404000 | 020401010102110201 | 1412 | | Aportaciones de servicio de salud | 3,341.96 | 0.00 | 749.60 | 0.00 | 4,091.56 | 0.00 |
| 5100 | C00404000 | 020401010102110201 | 1413 | | Aportaciones al sistema solidario de reparto | 2,479.72 | 0.00 | 556.20 | 0.00 | 3,035.92 | 0.00 |
| 5100 | C00404000 | 020401010102110201 | 1414 | | Aportaciones del sistema de capitalización individual | 618.29 | 0.00 | 138.69 | 0.00 | 756.98 | 0.00 |
| 5100 | C00404000 | 020401010102110201 | 1415 | | Aportaciones para financiar los gastos generales de administración del I | 292.48 | 0.00 | 65.58 | 0.00 | 358.04 | 0.00 |
| 5100 | C00404000 | 020401010102110201 | 1416 | | Aportaciones para riesgo de trabajo | 476.32 | 0.00 | 106.84 | 0.00 | 583.16 | 0.00 |
| 5100 | C00404000 | 020401010102110201 | 2111 | | Materiales y útiles de oficina | 973.59 | 0.00 | 0.00 | 0.00 | 973.59 | 0.00 |
| 5100 | C00404000 | 020401010102110201 | 2112 | | Enseres de oficina | 459.80 | 0.00 | 0.00 | 0.00 | 459.80 | 0.00 |
| 5100 | C00404000 | 020401010102110201 | 2161 | | Material y enseres de limpieza | 1,202.62 | 0.00 | 0.00 | 0.00 | 1,202.62 | 0.00 |



Cuenta Pública 2020
Balanza de Comprobación Detallada
(Cifras en Pesos)

IDE OCOYOACAC 4039

AL 31 DE DICIEMBRE DE 2020

| Cuenta (a) | | | | | Nombre de la Cuenta | Saldo Inicial (b) | | Movimientos del Mes (c) | | Saldo Final (d) | |
|------------|-----------|--------------------|---------|----------|--|-------------------|-------|-------------------------|-------|-----------------|-------|
| Cta | Scta | Sscta | Sssscta | Ssssscta | | Debe | Haber | Debe | Haber | Debe | Haber |
| 7709 | | | | | Cuenta de Control de Organismos Auxiliares | 0.00 | 0.00 | 0.00 | 0.00 | 0.00 | 0.00 |
| 7710 | | | | | Activo en Arrendamiento Financiero | 0.00 | 0.00 | 0.00 | 0.00 | 0.00 | 0.00 |
| 7711 | | | | | Arrendamiento Financiero de Activos | 0.00 | 0.00 | 0.00 | 0.00 | 0.00 | 0.00 |
| 7712 | | | | | Aportaciones de Comunidades para Electrificación | 0.00 | 0.00 | 0.00 | 0.00 | 0.00 | 0.00 |
| 7713 | | | | | Aportaciones para Electrificación Cobradas | 0.00 | 0.00 | 0.00 | 0.00 | 0.00 | 0.00 |
| 7714 | | | | | Aportaciones para Electrificación por Cobrar | 0.00 | 0.00 | 0.00 | 0.00 | 0.00 | 0.00 |
| 7715 | | | | | Fondos de Desincorporación (En Especie) | 0.00 | 0.00 | 0.00 | 0.00 | 0.00 | 0.00 |
| 7716 | | | | | Desincorporación de Fondos (En Especie) | 0.00 | 0.00 | 0.00 | 0.00 | 0.00 | 0.00 |
| 7717 | | | | | Fideicomiso para Capacitación, Investigación y Educación Médica Continua | 0.00 | 0.00 | 0.00 | 0.00 | 0.00 | 0.00 |
| 7718 | | | | | Capacitación, Investigación y Educación Médica Continua del Fideicomiso | 0.00 | 0.00 | 0.00 | 0.00 | 0.00 | 0.00 |
| 7719 | | | | | Programa Nacional de Recursos Federales | 0.00 | 0.00 | 0.00 | 0.00 | 0.00 | 0.00 |
| 7720 | | | | | Recursos Federales Programables | 0.00 | 0.00 | 0.00 | 0.00 | 0.00 | 0.00 |
| 7721 | | | | | Donaciones de Bienes Recibidos Pendientes de Regularizar | 0.00 | 0.00 | 0.00 | 0.00 | 0.00 | 0.00 |
| 7722 | | | | | Regularización de Donación de Bienes Recibidos | 0.00 | 0.00 | 0.00 | 0.00 | 0.00 | 0.00 |
| 7723 | | | | | Derechos Actuariales de Servidores Públicos | 0.00 | 0.00 | 0.00 | 0.00 | 0.00 | 0.00 |
| 7724 | | | | | Reservas Actuariales | 0.00 | 0.00 | 0.00 | 0.00 | 0.00 | 0.00 |
| 7725 | | | | | Rezagos por Cobro de Agua | 0.00 | 0.00 | 0.00 | 0.00 | 0.00 | 0.00 |
| 7726 | | | | | Responsabilidad por Cobros de Agua | 0.00 | 0.00 | 0.00 | 0.00 | 0.00 | 0.00 |
| 7727 | | | | | Fondos de Prioridades Estatales y Municipales | 0.00 | 0.00 | 0.00 | 0.00 | 0.00 | 0.00 |
| 7728 | | | | | RECURSOS APLICADOS DEL FONDO DE PRIORIDADES | 0.00 | 0.00 | 0.00 | 0.00 | 0.00 | 0.00 |
| 7729 | | | | | BIENES MUEBLES E INMUEBLES EN COMODATO | 0.00 | 0.00 | 0.00 | 0.00 | 0.00 | 0.00 |
| 7730 | | | | | COMODATO DE BIENES MUEBLES E INMUEBLES | 0.00 | 0.00 | 0.00 | 0.00 | 0.00 | 0.00 |
| 7731 | | | | | FIANZAS CONTRATADAS | 0.00 | 0.00 | 0.00 | 0.00 | 0.00 | 0.00 |
| 7732 | | | | | CONTRATACION DE FIANZAS | 0.00 | 0.00 | 0.00 | 0.00 | 0.00 | 0.00 |
| 7733 | | | | | PROGRAMAS CULTURALES TRIPARTITA | 0.00 | 0.00 | 0.00 | 0.00 | 0.00 | 0.00 |
| 7734 | | | | | TRIPARTITAS PROGRAMAS CULTURALES | 0.00 | 0.00 | 0.00 | 0.00 | 0.00 | 0.00 |
| 7735 | | | | | REZAGO POR COBRO DE IMPUESTOS | 0.00 | 0.00 | 0.00 | 0.00 | 0.00 | 0.00 |
| 7736 | | | | | RESPONSABILIDAD POR COBRO DE IMPUESTOS | 0.00 | 0.00 | 0.00 | 0.00 | 0.00 | 0.00 |
| 7737 | | | | | MULTAS FEDERALES PENDIENTES DE COBRO | 0.00 | 0.00 | 0.00 | 0.00 | 0.00 | 0.00 |
| 7738 | | | | | COBROS PENDIENTES POR MULTAS FEDERALES | 0.00 | 0.00 | 0.00 | 0.00 | 0.00 | 0.00 |
| 7739 | | | | | FIDEICOMISO DE APORTACIONES PARA PLANTA TRATADORA | 0.00 | 0.00 | 0.00 | 0.00 | 0.00 | 0.00 |
| 7740 | | | | | APORTACION PARA PLANTA TRATADORA DE FIDEICOMISO | 0.00 | 0.00 | 0.00 | 0.00 | 0.00 | 0.00 |
| 7741 | | | | | RESERVA DE INVERSION DEL SISTEMA DE CAPITALIZACION INDIVIDUAL | 0.00 | 0.00 | 0.00 | 0.00 | 0.00 | 0.00 |
| 7742 | | | | | INVERSION DE RESERVA DEL SISTEMA DE CAPITALIZACION INDIVIDUAL | 0.00 | 0.00 | 0.00 | 0.00 | 0.00 | 0.00 |
| 7743 | | | | | INVENTARIO A PRECIO DE VENTA | 0.00 | 0.00 | 0.00 | 0.00 | 0.00 | 0.00 |
| 7744 | | | | | PRECIO DE INVENTARIO DE VENTA | 0.00 | 0.00 | 0.00 | 0.00 | 0.00 | 0.00 |
| 7745 | | | | | DEDUCCIONES A PRECIO DE VENTA | 0.00 | 0.00 | 0.00 | 0.00 | 0.00 | 0.00 |
| 7746 | | | | | PRECIO DE VENTA DE LAS DEDUCCIONES | 0.00 | 0.00 | 0.00 | 0.00 | 0.00 | 0.00 |
| 7747 | | | | | BENEFICIOS OTORGADOS A DERECHAHABIENTES | 0.00 | 0.00 | 0.00 | 0.00 | 0.00 | 0.00 |
| 7748 | | | | | PRESTACIONES DISFRUTADAS POR LOS DERECHAHABIENTES | 0.00 | 0.00 | 0.00 | 0.00 | 0.00 | 0.00 |
| 7749 | | | | | CREDITOS POR EJERCER CADENAS PRODUCTIVAS | 0.00 | 0.00 | 0.00 | 0.00 | 0.00 | 0.00 |
| 7750 | | | | | POR EJERCER DE CREDITOS DE CADENAS PRODUCTIVAS | 0.00 | 0.00 | 0.00 | 0.00 | 0.00 | 0.00 |
| 7751 | | | | | MEDICAMENTOS EN CONSIGNACION | 0.00 | 0.00 | 0.00 | 0.00 | 0.00 | 0.00 |
| 7752 | | | | | CONSIGNACION DE MEDICAMENTOS | 0.00 | 0.00 | 0.00 | 0.00 | 0.00 | 0.00 |
| 7753 | | | | | INSUMOS MEDICOS EN ADMINISTRACION | 0.00 | 0.00 | 0.00 | 0.00 | 0.00 | 0.00 |
| 7754 | | | | | ADMINISTRACION DE INSUMOS MEDICOS | 0.00 | 0.00 | 0.00 | 0.00 | 0.00 | 0.00 |
| 7755 | | | | | ACUERDOS DE DISPOSICION | 0.00 | 0.00 | 0.00 | 0.00 | 0.00 | 0.00 |
| 7756 | | | | | ACUERDOS DE DISPOSICION POR EJECUTAR | 0.00 | 0.00 | 0.00 | 0.00 | 0.00 | 0.00 |
| 7757 | | | | | RADICACION DE LOS ACUERDOS POR DISPOSICION | 0.00 | 0.00 | 0.00 | 0.00 | 0.00 | 0.00 |
| 8110 | | | | | LEY DE INGRESOS ESTIMADA | 1,916,778.08 | 0.00 | 0.00 | 0.00 | 1,916,778.08 | 0.00 |
| 8110 | 000004000 | | | | INGRESOS Y OTROS BENEFICIOS | 0.00 | 0.00 | 0.00 | 0.00 | 0.00 | 0.00 |
| 8110 | 000004100 | | | | Ingresos de Gestión | 0.00 | 0.00 | 0.00 | 0.00 | 0.00 | 0.00 |
| 8110 | 000004110 | | | | Impuestos | 0.00 | 0.00 | 0.00 | 0.00 | 0.00 | 0.00 |
| 8110 | 000004111 | | | | Impuestos sobre los ingresos | 0.00 | 0.00 | 0.00 | 0.00 | 0.00 | 0.00 |
| 8110 | 000004111 | 000000000000000001 | | | Impuestos sobre los Ingresos | 0.00 | 0.00 | 0.00 | 0.00 | 0.00 | 0.00 |
| 8110 | 000004111 | 000000000000000001 | 0001 | | Impuestos sobre los Ingresos | 0.00 | 0.00 | 0.00 | 0.00 | 0.00 | 0.00 |

Cuenta Pública 2020
Balanza de Comprobación Detallada
 (Cifras en Pesos)

AL 31 DE DICIEMBRE DE 2020

IDB OCOYACAC 4039

| Cta | Cta | Cuenta (P) | | Nombre de la Cuenta | Saldo Inicial (P) | | Movimientos del Mes (P) | | Saldo Final (P) |
|------|-----------|----------------------|---------|--|-------------------------|-------|-------------------------|-------|-----------------|
| | | Sacta | Sssacta | | Debe | Haber | Debe | Haber | |
| 8110 | 000004143 | 00000000000000000001 | 001 | 0019 | 0,00 | 0,00 | 0,00 | 0,00 | 0,00 |
| 8110 | 000004143 | 00000000000000000002 | | Registro Civil | 0,00 | 0,00 | 0,00 | 0,00 | 0,00 |
| 8110 | 000004143 | 00000000000000000002 | 0001 | Registro Civil | 0,00 | 0,00 | 0,00 | 0,00 | 0,00 |
| 8110 | 000004143 | 00000000000000000002 | | Registro Civil | 0,00 | 0,00 | 0,00 | 0,00 | 0,00 |
| 8110 | 000004143 | 00000000000000000002 | 0001 | Registro Civil | 0,00 | 0,00 | 0,00 | 0,00 | 0,00 |
| 8110 | 000004143 | 00000000000000000003 | | Desarrollo Urbano y Obras Públicas | 0,00 | 0,00 | 0,00 | 0,00 | 0,00 |
| 8110 | 000004143 | 00000000000000000003 | 0001 | Desarrollo Urbano y Obras Públicas | 0,00 | 0,00 | 0,00 | 0,00 | 0,00 |
| 8110 | 000004143 | 00000000000000000003 | | Desarrollo Urbano y Obras Públicas | 0,00 | 0,00 | 0,00 | 0,00 | 0,00 |
| 8110 | 000004143 | 00000000000000000004 | | Servicios Prestados por Autoridades Fiscales, Administrativas y de Acceso a la Información Pública | 0,00 | 0,00 | 0,00 | 0,00 | 0,00 |
| 8110 | 000004143 | 00000000000000000004 | 0001 | Servicios Prestados por Autoridades Fiscales, Administrativas y de Acceso a la Información Pública | 0,00 | 0,00 | 0,00 | 0,00 | 0,00 |
| 8110 | 000004143 | 00000000000000000005 | | Servicios de Rastros | 0,00 | 0,00 | 0,00 | 0,00 | 0,00 |
| 8110 | 000004143 | 00000000000000000005 | 0001 | Servicios de Rastros | 0,00 | 0,00 | 0,00 | 0,00 | 0,00 |
| 8110 | 000004143 | 00000000000000000006 | | Corral de Consejo e Identificación de Señales de Sangre, Tatuajes, Elementos Electromagnéticos y Fierros p | 0,00 | 0,00 | 0,00 | 0,00 | 0,00 |
| 8110 | 000004143 | 00000000000000000006 | 0001 | Corral de Consejo e Identificación de Señales de Sangre, Tatuajes, Elementos Electromagnéticos y Fierros p | 0,00 | 0,00 | 0,00 | 0,00 | 0,00 |
| 8110 | 000004143 | 00000000000000000007 | | Servicios de Paraleones | 0,00 | 0,00 | 0,00 | 0,00 | 0,00 |
| 8110 | 000004143 | 00000000000000000007 | 0001 | Servicios de Paraleones | 0,00 | 0,00 | 0,00 | 0,00 | 0,00 |
| 8110 | 000004143 | 00000000000000000008 | | Expedición o Referendo Anual de Licencias Para la Venta de Bebidas Alcohólicas al Público | 0,00 | 0,00 | 0,00 | 0,00 | 0,00 |
| 8110 | 000004143 | 00000000000000000008 | 0001 | Expedición o Referendo Anual de Licencias Para la Venta de Bebidas Alcohólicas al Público | 0,00 | 0,00 | 0,00 | 0,00 | 0,00 |
| 8110 | 000004143 | 00000000000000000009 | | Servicios Prestados por Autoridades de Seguridad Pública | 0,00 | 0,00 | 0,00 | 0,00 | 0,00 |
| 8110 | 000004143 | 00000000000000000009 | 0001 | Servicios Prestados por Autoridades de Seguridad Pública | 0,00 | 0,00 | 0,00 | 0,00 | 0,00 |
| 8110 | 000004143 | 00000000000000000010 | | Servicios Prestados por las Autoridades de Catastro | 0,00 | 0,00 | 0,00 | 0,00 | 0,00 |
| 8110 | 000004143 | 00000000000000000010 | 0001 | Servicios Prestados por las Autoridades de Catastro | 0,00 | 0,00 | 0,00 | 0,00 | 0,00 |
| 8110 | 000004143 | 00000000000000000011 | | Servicios de Alimbrado Público | 0,00 | 0,00 | 0,00 | 0,00 | 0,00 |
| 8110 | 000004143 | 00000000000000000011 | 0001 | Servicios de Alimbrado Público | 0,00 | 0,00 | 0,00 | 0,00 | 0,00 |
| 8110 | 000004143 | 00000000000000000012 | | Servicios de Limpieza de Lotes Baldíos, Recolección, Traslado y Disposición Final de Residuos Sólidos Ind | 0,00 | 0,00 | 0,00 | 0,00 | 0,00 |
| 8110 | 000004143 | 00000000000000000012 | 0001 | Servicios de Limpieza de Lotes Baldíos, Recolección, Traslado y Disposición Final de Residuos Sólidos Ind | 0,00 | 0,00 | 0,00 | 0,00 | 0,00 |
| | | | | | Debe | Haber | Debe | Haber | |
| | | | | | Saldo Inicial (P) | 0,00 | 0,00 | 0,00 | 0,00 |
| | | | | | Movimientos del Mes (P) | 0,00 | 0,00 | 0,00 | 0,00 |
| | | | | | Saldo Final (P) | 0,00 | 0,00 | 0,00 | 0,00 |

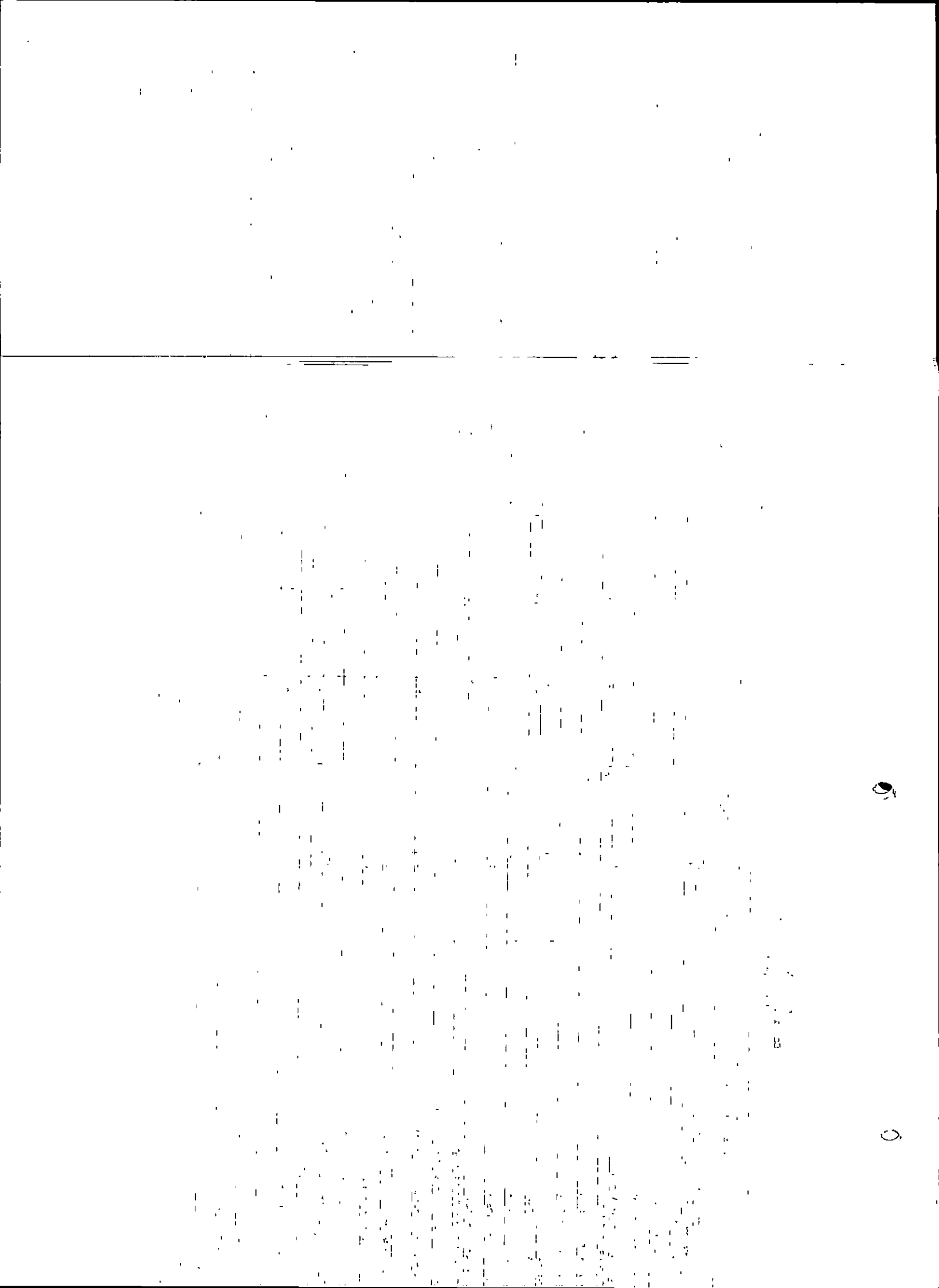



Cuenta Pública 2020
Balanza de Comprobación Detallada
(Cifras en Pesos)

IDE OCOYOACAC 4039

AL 31 DE DICIEMBRE DE 2020

| Cuenta (s) | | | | | Nombre de la Cuenta | Saldo Inicial (s) | | Movimientos del Mes (s) | | Saldo Final (s) | |
|------------|-----------|----------------------|--------|---------|---|-------------------|-----------|-------------------------|-------|-----------------|-------------|
| Cta | Scta | Sscta | Ssscta | Sssscta | | Debe | Haber | Debe | Haber | Debe | Haber |
| 8120 | 000004214 | 00000000000000000001 | 0001 | | Incentivos Derivados de la Colaboración Fiscal | 0.00 | 0.00 | 0.00 | 0.00 | 0.00 | 0.00 |
| 8120 | 000004214 | 00000000000000000001 | 0001 | 0001 | Multas Federales No Fiscales | 0.00 | 0.00 | 0.00 | 0.00 | 0.00 | 0.00 |
| 8120 | 000004214 | 00000000000000000001 | 0001 | 0002 | Convenios de Tránsito Estatal con Municipios | 0.00 | 0.00 | 0.00 | 0.00 | 0.00 | 0.00 |
| 8120 | 000004215 | | | | Fondos Distintos de Aportaciones | 0.00 | 0.00 | 0.00 | 0.00 | 0.00 | 0.00 |
| 8120 | 000004215 | 00000000000000000001 | | | Fondos Distintos de Aportaciones | 0.00 | 0.00 | 0.00 | 0.00 | 0.00 | 0.00 |
| 8120 | 000004215 | 00000000000000000001 | 0001 | | Fondos Distintos de Aportaciones | 0.00 | 0.00 | 0.00 | 0.00 | 0.00 | 0.00 |
| 8120 | 000004215 | 00000000000000000001 | 0001 | 0001 | Recursos del Programa Hábitat | 0.00 | 0.00 | 0.00 | 0.00 | 0.00 | 0.00 |
| 8120 | 000004215 | 00000000000000000001 | 0001 | 0002 | Excedentes Petroleros | 0.00 | 0.00 | 0.00 | 0.00 | 0.00 | 0.00 |
| 8120 | 000004215 | 00000000000000000001 | 0001 | 0003 | Ramo 23 | 0.00 | 0.00 | 0.00 | 0.00 | 0.00 | 0.00 |
| 8120 | 000004215 | 00000000000000000001 | 0001 | 0004 | FORTASEG | 0.00 | 0.00 | 0.00 | 0.00 | 0.00 | 0.00 |
| 8120 | 000004215 | 00000000000000000001 | 0001 | 0005 | Remanentes Otros Recursos Federales | 0.00 | 0.00 | 0.00 | 0.00 | 0.00 | 0.00 |
| 8120 | 000004215 | 00000000000000000001 | 0001 | 0006 | Otros Recursos Federales | 0.00 | 0.00 | 0.00 | 0.00 | 0.00 | 0.00 |
| 8120 | 000004215 | 00000000000000000001 | 0001 | 0007 | Recursos del Programa de ahorro y subsidio para la vivienda, "Tu Casa". (FONHAPO) | 0.00 | 0.00 | 0.00 | 0.00 | 0.00 | 0.00 |
| 8120 | 000004215 | 00000000000000000001 | 0001 | 0008 | Recursos del Programa para el Desarrollo de Zonas Prioritarias | 0.00 | 0.00 | 0.00 | 0.00 | 0.00 | 0.00 |
| 8120 | 000004215 | 00000000000000000001 | 0001 | 0009 | Recursos del Programa 3 X 1 para Migrantes. | 0.00 | 0.00 | 0.00 | 0.00 | 0.00 | 0.00 |
| 8120 | 000004215 | 00000000000000000001 | 0001 | 0010 | Recursos del Programa de Empleo Temporal (PET). | 0.00 | 0.00 | 0.00 | 0.00 | 0.00 | 0.00 |
| 8120 | 000004215 | 00000000000000000001 | 0001 | 0011 | Recursos del Programa de Vivienda Rural. | 0.00 | 0.00 | 0.00 | 0.00 | 0.00 | 0.00 |
| 8120 | 000004215 | 00000000000000000001 | 0001 | 0012 | Recursos del Programa de Opciones Productivas. | 0.00 | 0.00 | 0.00 | 0.00 | 0.00 | 0.00 |
| 8120 | 000004215 | 00000000000000000001 | 0001 | 0013 | Recursos para el Rescate de Espacios Públicos | 0.00 | 0.00 | 0.00 | 0.00 | 0.00 | 0.00 |
| 8120 | 000004215 | 00000000000000000001 | 0001 | 0014 | Recursos del Fideicomiso Fondo Nacional de Habitaciones Populares | 0.00 | 0.00 | 0.00 | 0.00 | 0.00 | 0.00 |
| 8120 | 000004215 | 00000000000000000001 | 0001 | 0015 | Recursos del Programa CONADE | 0.00 | 0.00 | 0.00 | 0.00 | 0.00 | 0.00 |
| 8120 | 000004215 | 00000000000000000001 | 0001 | 0016 | Recursos para el Programa Calidad para el Deporte CONADE | 0.00 | 0.00 | 0.00 | 0.00 | 0.00 | 0.00 |
| 8120 | 000004215 | 00000000000000000001 | 0001 | 0017 | Recursos del Programa Cultura Física CONADE | 0.00 | 0.00 | 0.00 | 0.00 | 0.00 | 0.00 |
| 8120 | 000004215 | 00000000000000000001 | 0001 | 0019 | Recursos de CONACULTA | 0.00 | 0.00 | 0.00 | 0.00 | 0.00 | 0.00 |
| 8120 | 000004215 | 00000000000000000001 | 0001 | 0019 | Recursos Programa de Devolución de Derechos PRODER | 0.00 | 0.00 | 0.00 | 0.00 | 0.00 | 0.00 |
| 8120 | 000004215 | 00000000000000000001 | 0001 | 0020 | Recursos para agua Potable, Alcantarillado y Saneamiento en zonas Urbanas APAZU | 0.00 | 0.00 | 0.00 | 0.00 | 0.00 | 0.00 |
| 8120 | 000004215 | 00000000000000000001 | 0001 | 0021 | Recursos de Inst Nac para el Desarrollo de Capacidades del Sector Rural INCA RURAL / Sist Nac de Capacitación | 0.00 | 0.00 | 0.00 | 0.00 | 0.00 | 0.00 |
| 8120 | 000004215 | 00000000000000000001 | 0001 | 0022 | Recursos de la Comisión Nacional para el Desarrollo de los Pueblos Indígenas CDI. | 0.00 | 0.00 | 0.00 | 0.00 | 0.00 | 0.00 |
| 8120 | 000004220 | | | | Transferencias, Asignaciones, Subsidios y Subvenciones, y Pensiones y Jubilaciones | 0.00 | 0.00 | 0.00 | 0.00 | 0.00 | 0.00 |
| 8120 | 000004221 | | | | Transferencias y Asignaciones | 0.00 | 0.00 | 0.00 | 0.00 | 0.00 | 0.00 |
| 8120 | 000004221 | 00000000000000000001 | | | Transferencias y Asignaciones | 0.00 | 0.00 | 0.00 | 0.00 | 0.00 | 0.00 |
| 8120 | 000004221 | 00000000000000000001 | 0001 | | Transferencias y Asignaciones | 0.00 | 0.00 | 0.00 | 0.00 | 0.00 | 0.00 |
| 8120 | 000004223 | | | | Subsidios y Subvenciones | 0.00 | 55,560.36 | 178,915.90 | 0.00 | 0.00 | -123,355.52 |
| 8120 | 000004223 | 00000000000000000001 | | | Subsidios y Subvenciones | 0.00 | 55,560.36 | 178,915.90 | 0.00 | 0.00 | -123,355.52 |



Cuenta Pública 2020
Balanza de Comprobación Detallada
(Cifras en Pesos)

IDE OCOYOACAC 4039

AL 31 DE DICIEMBRE DE 2020

| Cuenta (n) | | | | | Nombre de la Cuenta | Saldo Inicial (n) | | Movimientos del Mes (n) | | Saldo Final (n) | |
|------------|-----------|----------------------|----------|----------|---|-------------------|-------|-------------------------|-------|-----------------|-------|
| Cta | Seta | Ssecta | Ssssecta | Ssssecta | | Debe | Haber | Debe | Haber | Debe | Haber |
| 8140 | 000004112 | 00000000000000000001 | 0001 | 0001 | Predial | 0.00 | 0.00 | 0.00 | 0.00 | 0.00 | 0.00 |
| 8140 | 000004112 | 00000000000000000001 | 0001 | 0002 | Sobre Adquisición de Inmuebles y Otras Operaciones Traslativas de Dominio de Inmuebles | 0.00 | 0.00 | 0.00 | 0.00 | 0.00 | 0.00 |
| 8140 | 000004112 | 00000000000000000001 | 0001 | 0003 | Sobre Conjuntos Urbanos | 0.00 | 0.00 | 0.00 | 0.00 | 0.00 | 0.00 |
| 8140 | 000004113 | | | | Impuesto Sobre la Producción, el Consumo y las Transacciones | 0.00 | 0.00 | 0.00 | 0.00 | 0.00 | 0.00 |
| 8140 | 000004113 | 00000000000000000001 | | | Impuesto Sobre la Producción, el Consumo y las Transacciones | 0.00 | 0.00 | 0.00 | 0.00 | 0.00 | 0.00 |
| 8140 | 000004113 | 00000000000000000001 | 0001 | | Impuesto Sobre la Producción, el Consumo y las Transacciones | 0.00 | 0.00 | 0.00 | 0.00 | 0.00 | 0.00 |
| 8140 | 000004113 | 00000000000000000001 | 0001 | 0001 | Impuesto Sobre la Producción, el Consumo y las Transacciones | 0.00 | 0.00 | 0.00 | 0.00 | 0.00 | 0.00 |
| 8140 | 000004114 | | | | Impuestos al Comercio Exterior | 0.00 | 0.00 | 0.00 | 0.00 | 0.00 | 0.00 |
| 8140 | 000004114 | 00000000000000000001 | | | Impuestos al Comercio Exterior | 0.00 | 0.00 | 0.00 | 0.00 | 0.00 | 0.00 |
| 8140 | 000004114 | 00000000000000000001 | 0001 | | Impuestos al Comercio Exterior | 0.00 | 0.00 | 0.00 | 0.00 | 0.00 | 0.00 |
| 8140 | 000004114 | 00000000000000000001 | 0001 | 0001 | Impuestos al Comercio Exterior | 0.00 | 0.00 | 0.00 | 0.00 | 0.00 | 0.00 |
| 8140 | 000004115 | | | | Impuestos sobre Nóminas y Asimilables | 0.00 | 0.00 | 0.00 | 0.00 | 0.00 | 0.00 |
| 8140 | 000004115 | 00000000000000000001 | | | Impuestos sobre Nóminas y Asimilables | 0.00 | 0.00 | 0.00 | 0.00 | 0.00 | 0.00 |
| 8140 | 000004115 | 00000000000000000001 | 0001 | | Impuestos sobre Nóminas y Asimilables | 0.00 | 0.00 | 0.00 | 0.00 | 0.00 | 0.00 |
| 8140 | 000004115 | 00000000000000000001 | 0001 | 0001 | Impuestos sobre Nóminas y Asimilables | 0.00 | 0.00 | 0.00 | 0.00 | 0.00 | 0.00 |
| 8140 | 000004116 | | | | Impuestos Ecológicos | 0.00 | 0.00 | 0.00 | 0.00 | 0.00 | 0.00 |
| 8140 | 000004116 | 00000000000000000001 | | | Impuestos Ecológicos | 0.00 | 0.00 | 0.00 | 0.00 | 0.00 | 0.00 |
| 8140 | 000004116 | 00000000000000000001 | 0001 | | Impuestos Ecológicos | 0.00 | 0.00 | 0.00 | 0.00 | 0.00 | 0.00 |
| 8140 | 000004116 | 00000000000000000001 | 0001 | 0001 | Impuestos Ecológicos | 0.00 | 0.00 | 0.00 | 0.00 | 0.00 | 0.00 |
| 8140 | 000004117 | | | | Accesorios de Impuestos | 0.00 | 0.00 | 0.00 | 0.00 | 0.00 | 0.00 |
| 8140 | 000004117 | 00000000000000000001 | | | Accesorios de Impuestos | 0.00 | 0.00 | 0.00 | 0.00 | 0.00 | 0.00 |
| 8140 | 000004117 | 00000000000000000001 | 0001 | | Accesorios de Impuestos | 0.00 | 0.00 | 0.00 | 0.00 | 0.00 | 0.00 |
| 8140 | 000004117 | 00000000000000000001 | 0001 | 0001 | Multas | 0.00 | 0.00 | 0.00 | 0.00 | 0.00 | 0.00 |
| 8140 | 000004117 | 00000000000000000001 | 0001 | 0002 | Recargos | 0.00 | 0.00 | 0.00 | 0.00 | 0.00 | 0.00 |
| 8140 | 000004117 | 00000000000000000001 | 0001 | 0003 | Gastos de Ejecución | 0.00 | 0.00 | 0.00 | 0.00 | 0.00 | 0.00 |
| 8140 | 000004117 | 00000000000000000001 | 0001 | 0004 | Indemnización por devolución de cheques | 0.00 | 0.00 | 0.00 | 0.00 | 0.00 | 0.00 |
| 8140 | 000004118 | | | | Impuestos no Comprendidos en la Ley de Ingresos Vigente, causados en Ejer Fisc Ant Pend de Liquidación o Pago | 0.00 | 0.00 | 0.00 | 0.00 | 0.00 | 0.00 |
| 8140 | 000004118 | 00000000000000000001 | | | Impuestos no Comprendidos en la Ley de Ingresos Vigente, causados en Ejer Fisc Ant Pend de Liquidación o Pago | 0.00 | 0.00 | 0.00 | 0.00 | 0.00 | 0.00 |
| 8140 | 000004118 | 00000000000000000001 | 0001 | | Impuestos no Comprendidos en la Ley de Ingresos Vigente, causados en Ejer Fisc Ant Pend de Liquidación o Pago | 0.00 | 0.00 | 0.00 | 0.00 | 0.00 | 0.00 |
| 8140 | 000004118 | 00000000000000000001 | 0001 | 0001 | Impuestos no Comprendidos en la Ley de Ingresos Vigente, causados en Ejer Fisc Ant Pend de Liquidación o Pago | 0.00 | 0.00 | 0.00 | 0.00 | 0.00 | 0.00 |
| 8140 | 000004119 | | | | Otros Impuestos | 0.00 | 0.00 | 0.00 | 0.00 | 0.00 | 0.00 |
| 8140 | 000004119 | 00000000000000000001 | | | Otros Impuestos | 0.00 | 0.00 | 0.00 | 0.00 | 0.00 | 0.00 |
| 8140 | 000004119 | 00000000000000000001 | 0001 | | Otros Impuestos | 0.00 | 0.00 | 0.00 | 0.00 | 0.00 | 0.00 |
| 8140 | 000004119 | 00000000000000000001 | 0001 | 0001 | Sobre Anuncios Publicitarios | 0.00 | 0.00 | 0.00 | 0.00 | 0.00 | 0.00 |
| 8140 | 000004119 | 00000000000000000001 | 0001 | 0002 | Sobre Diversiones, Juegos y Espectáculos Públicos | 0.00 | 0.00 | 0.00 | 0.00 | 0.00 | 0.00 |



Cuenta Pública 2020
Balanza de Comprobación Detallada
[Cifras en Pesos]

IDE OCOYOACAC 4039

AL 31 DE DICIEMBRE DE 2020

| Cuenta (s) | | | | | Nombre de la Cuenta | Saldo Inicial (s) | | Movimientos del Mes (s) | | Saldo Final (s) | |
|------------|-----------|----------------------|--------|---------|--|-------------------|-------|-------------------------|-------|-----------------|-------|
| Cta | Scia | Sscia | Ssscia | Ssascia | | Debe | Haber | Debe | Haber | Debe | Haber |
| 8140 | 000004144 | 00000000000000000001 | 0001 | | Accesorios de Derechos | 0.00 | 0.00 | 0.00 | 0.00 | 0.00 | 0.00 |
| 8140 | 000004144 | 00000000000000000001 | 0001 | 0001 | Multas | 0.00 | 0.00 | 0.00 | 0.00 | 0.00 | 0.00 |
| 8140 | 000004144 | 00000000000000000001 | 0001 | 0002 | Recargos | 0.00 | 0.00 | 0.00 | 0.00 | 0.00 | 0.00 |
| 8140 | 000004144 | 00000000000000000001 | 0001 | 0003 | Gastos de Ejecución | 0.00 | 0.00 | 0.00 | 0.00 | 0.00 | 0.00 |
| 8140 | 000004144 | 00000000000000000001 | 0001 | 0004 | Indemnización por devolución de cheques | 0.00 | 0.00 | 0.00 | 0.00 | 0.00 | 0.00 |
| 8140 | 000004145 | | | | Derechos no Compren en la Ley de Ingresos Vig, causados en Ejercicios Fisc Ant Pendientes de Liquidación o Pag | 0.00 | 0.00 | 0.00 | 0.00 | 0.00 | 0.00 |
| 8140 | 000004145 | 00000000000000000001 | | | Derechos no Compren en la Ley de Ingresos Vig, causados en Ejercicios Fisc Ant Pendientes de Liquidación o Pag | 0.00 | 0.00 | 0.00 | 0.00 | 0.00 | 0.00 |
| 8140 | 000004145 | 00000000000000000001 | 0001 | | Derechos no Compren en la Ley de Ingresos Vig, causados en Ejercicios Fisc Ant Pendientes de Liquidación o Pag | 0.00 | 0.00 | 0.00 | 0.00 | 0.00 | 0.00 |
| 8140 | 000004145 | 00000000000000000001 | 0001 | 0001 | Derechos no Compren en la Ley de Ingresos Vig, causados en Ejercicios Fisc Ant Pendientes de Liquidación o Pag | 0.00 | 0.00 | 0.00 | 0.00 | 0.00 | 0.00 |
| 8140 | 000004149 | | | | Otros Derechos | 0.00 | 0.00 | 0.00 | 0.00 | 0.00 | 0.00 |
| 8140 | 000004149 | 00000000000000000001 | | | Otros Derechos | 0.00 | 0.00 | 0.00 | 0.00 | 0.00 | 0.00 |
| 8140 | 000004149 | 00000000000000000001 | 0001 | | Otros Derechos | 0.00 | 0.00 | 0.00 | 0.00 | 0.00 | 0.00 |
| 8140 | 000004149 | 00000000000000000001 | 0001 | 0001 | Otros Derechos | 0.00 | 0.00 | 0.00 | 0.00 | 0.00 | 0.00 |
| 8140 | 000004150 | | | | Productos | 0.00 | 0.00 | 0.00 | 0.00 | 0.00 | 0.00 |
| 8140 | 000004151 | | | | Productos | 0.00 | 0.00 | 0.00 | 0.00 | 0.00 | 0.00 |
| 8140 | 000004151 | 00000000000000000001 | | | Productos | 0.00 | 0.00 | 0.00 | 0.00 | 0.00 | 0.00 |
| 8140 | 000004151 | 00000000000000000001 | 0001 | | Productos Derivados del Uso y Aprovechamiento de Bienes no Sujetos a Régimen de Dominio Público | 0.00 | 0.00 | 0.00 | 0.00 | 0.00 | 0.00 |
| 8140 | 000004151 | 00000000000000000001 | 0001 | 0001 | Por la Venta o Arrendamiento de Bienes Municipales | 0.00 | 0.00 | 0.00 | 0.00 | 0.00 | 0.00 |
| 8140 | 000004151 | 00000000000000000001 | 0001 | 0002 | Impresos y Papel Especial | 0.00 | 0.00 | 0.00 | 0.00 | 0.00 | 0.00 |
| 8140 | 000004151 | 00000000000000000001 | 0001 | 0003 | Derivados de Bosques Municipales | 0.00 | 0.00 | 0.00 | 0.00 | 0.00 | 0.00 |
| 8140 | 000004151 | 00000000000000000001 | 0002 | | Otros Productos (Intereses Ganados) | 0.00 | 0.00 | 0.00 | 0.00 | 0.00 | 0.00 |
| 8140 | 000004151 | 00000000000000000001 | 0002 | 0001 | Derivados de Recursos Propios | 0.00 | 0.00 | 0.00 | 0.00 | 0.00 | 0.00 |
| 8140 | 000004151 | 00000000000000000001 | 0002 | 0002 | Derivados de Participaciones Federales | 0.00 | 0.00 | 0.00 | 0.00 | 0.00 | 0.00 |
| 8140 | 000004151 | 00000000000000000001 | 0002 | 0003 | Derivados del Ramo 33 | 0.00 | 0.00 | 0.00 | 0.00 | 0.00 | 0.00 |
| 8140 | 000004151 | 00000000000000000001 | 0002 | 0004 | Ingresos Financieros por FISM | 0.00 | 0.00 | 0.00 | 0.00 | 0.00 | 0.00 |
| 8140 | 000004151 | 00000000000000000001 | 0002 | 0005 | Ingresos Financieros por FORTAMUNDF | 0.00 | 0.00 | 0.00 | 0.00 | 0.00 | 0.00 |
| 8140 | 000004151 | 00000000000000000001 | 0002 | 0006 | Derivados de Recursos de Programas Estatales | 0.00 | 0.00 | 0.00 | 0.00 | 0.00 | 0.00 |
| 8140 | 000004151 | 00000000000000000001 | 0002 | 0007 | Rendimientos o Ingr Deriv de las Act de Org Deso y Em de Part Mpal cuando por su Nat Corresp Act que no son Pr | 0.00 | 0.00 | 0.00 | 0.00 | 0.00 | 0.00 |
| 8140 | 000004151 | 00000000000000000001 | 0002 | 0008 | En General, todos aquellos Ing que perciba la Hda pub Mpal, der de Act que no son Propias de Derecho Público, | 0.00 | 0.00 | 0.00 | 0.00 | 0.00 | 0.00 |
| 8140 | 000004154 | | | | Productos no Compren en la Ley de Ingresos Vig, causados en Ejercicios Fisc Ant Pendientes de Liquidación o Pa | 0.00 | 0.00 | 0.00 | 0.00 | 0.00 | 0.00 |
| 8140 | 000004154 | 00000000000000000001 | | | Productos no Compren en la Ley de Ingresos Vig, causados en Ejercicios Fisc Ant Pendientes de Liquidación o Pa | 0.00 | 0.00 | 0.00 | 0.00 | 0.00 | 0.00 |
| 8140 | 000004154 | 00000000000000000001 | 0001 | | Productos no Compren en la Ley de Ingresos Vig, causados en Ejercicios Fisc Ant Pendientes de Liquidación o Pa | 0.00 | 0.00 | 0.00 | 0.00 | 0.00 | 0.00 |
| 8140 | 000004154 | 00000000000000000001 | 0001 | 0001 | Productos no Compren en la Ley de Ingresos Vig, causados en Ejercicios Fisc Ant Pendientes de Liquidación o Pa | 0.00 | 0.00 | 0.00 | 0.00 | 0.00 | 0.00 |
| 8140 | 000004160 | | | | Aprovechamientos | 0.00 | 0.00 | 0.00 | 0.00 | 0.00 | 0.00 |



Cuenta Pública 2020
Balanza de Comprobación Detallada
(Cifras en Pesos)

IDE OCOYOACAC 4039

AL 31 DE DICIEMBRE DE 2020

| Cuenta (n) | | | | | Nombre de la Cuenta | Saldo Inicial (n) | | Movimientos del Mes (n) | | Saldo Final (n) | | |
|------------|-----------|----------------------|--------|----------|---|-------------------|------------|-------------------------|------------|-----------------|------------|-------|
| Cta | Seta | Ssccta | Ssscta | Ssssccta | | | Debe | Haber | Debe | Haber | Debe | Haber |
| | | | | | | | | | | | | |
| 8140 | 000004214 | 00000000000000000001 | 0001 | 0001 | Multas Federales No Fiscales | 0.00 | 0.00 | 0.00 | 0.00 | 0.00 | 0.00 | |
| 8140 | 000004214 | 00000000000000000001 | 0001 | 0002 | Convenios de Tránsito Estatal con Municipios | 0.00 | 0.00 | 0.00 | 0.00 | 0.00 | 0.00 | |
| 8140 | 000004215 | | | | Fondos Distintos de Aportaciones | 0.00 | 0.00 | 0.00 | 0.00 | 0.00 | 0.00 | |
| 8140 | 000004215 | 00000000000000000001 | | | Fondos Distintos de Aportaciones | 0.00 | 0.00 | 0.00 | 0.00 | 0.00 | 0.00 | |
| 8140 | 000004215 | 00000000000000000001 | 0001 | | Fondos Distintos de Aportaciones | 0.00 | 0.00 | 0.00 | 0.00 | 0.00 | 0.00 | |
| 8140 | 000004215 | 00000000000000000001 | 0001 | 0001 | Recursos del Programa Hábitat | 0.00 | 0.00 | 0.00 | 0.00 | 0.00 | 0.00 | |
| 8140 | 000004215 | 00000000000000000001 | 0001 | 0002 | Excedentes Petroleros | 0.00 | 0.00 | 0.00 | 0.00 | 0.00 | 0.00 | |
| 8140 | 000004215 | 00000000000000000001 | 0001 | 0003 | Ramo 23 | 0.00 | 0.00 | 0.00 | 0.00 | 0.00 | 0.00 | |
| 8140 | 000004215 | 00000000000000000001 | 0001 | 0004 | FORTASEG | 0.00 | 0.00 | 0.00 | 0.00 | 0.00 | 0.00 | |
| 8140 | 000004215 | 00000000000000000001 | 0001 | 0005 | Remanentes Otros Recursos Federales | 0.00 | 0.00 | 0.00 | 0.00 | 0.00 | 0.00 | |
| 8140 | 000004215 | 00000000000000000001 | 0001 | 0006 | Otros Recursos Federales | 0.00 | 0.00 | 0.00 | 0.00 | 0.00 | 0.00 | |
| 8140 | 000004215 | 00000000000000000001 | 0001 | 0007 | Recursos del Programa de ahorro y subsidio para la vivienda, "Tu Casa", (FONHAPO) | 0.00 | 0.00 | 0.00 | 0.00 | 0.00 | 0.00 | |
| 8140 | 000004215 | 00000000000000000001 | 0001 | 0008 | Recursos del Programa para el Desarrollo de Zonas Prioritarias | 0.00 | 0.00 | 0.00 | 0.00 | 0.00 | 0.00 | |
| 8140 | 000004215 | 00000000000000000001 | 0001 | 0009 | Recursos del Programa 3 X 1 para Migrantes. | 0.00 | 0.00 | 0.00 | 0.00 | 0.00 | 0.00 | |
| 8140 | 000004215 | 00000000000000000001 | 0001 | 0010 | Recursos del Programa de Empleo Temporal (PET). | 0.00 | 0.00 | 0.00 | 0.00 | 0.00 | 0.00 | |
| 8140 | 000004215 | 00000000000000000001 | 0001 | 0011 | Recursos del Programa de Vivienda Rural. | 0.00 | 0.00 | 0.00 | 0.00 | 0.00 | 0.00 | |
| 8140 | 000004215 | 00000000000000000001 | 0001 | 0012 | Recursos del Programa de Opciones Productivas. | 0.00 | 0.00 | 0.00 | 0.00 | 0.00 | 0.00 | |
| 8140 | 000004215 | 00000000000000000001 | 0001 | 0013 | Recursos para el Rescate de Espacios Públicos | 0.00 | 0.00 | 0.00 | 0.00 | 0.00 | 0.00 | |
| 8140 | 000004215 | 00000000000000000001 | 0001 | 0014 | Recursos del Fideicomiso Fondo Nacional de Habitaciones Populares | 0.00 | 0.00 | 0.00 | 0.00 | 0.00 | 0.00 | |
| 8140 | 000004215 | 00000000000000000001 | 0001 | 0015 | Recursos del Programa CONADE | 0.00 | 0.00 | 0.00 | 0.00 | 0.00 | 0.00 | |
| 8140 | 000004215 | 00000000000000000001 | 0001 | 0016 | Recursos para el Programa Calidad para el Deporte CONADE | 0.00 | 0.00 | 0.00 | 0.00 | 0.00 | 0.00 | |
| 8140 | 000004215 | 00000000000000000001 | 0001 | 0017 | Recursos del Programa Cultura Física CONADE | 0.00 | 0.00 | 0.00 | 0.00 | 0.00 | 0.00 | |
| 8140 | 000004215 | 00000000000000000001 | 0001 | 0018 | Recursos de CONACULTA | 0.00 | 0.00 | 0.00 | 0.00 | 0.00 | 0.00 | |
| 8140 | 000004215 | 00000000000000000001 | 0001 | 0019 | Recursos Programa de Devolución de Derechos PROCDER | 0.00 | 0.00 | 0.00 | 0.00 | 0.00 | 0.00 | |
| 8140 | 000004215 | 00000000000000000001 | 0001 | 0020 | Recursos para agua Potable, Alcantarillado y Saneamiento en zonas Urbanas APAZU | 0.00 | 0.00 | 0.00 | 0.00 | 0.00 | 0.00 | |
| 8140 | 000004215 | 00000000000000000001 | 0001 | 0021 | Recursos de Inst Nac para el Desarrollo de Capacidades del Sector Rural INCA RURAL / Sist Nac de Capacitación | 0.00 | 0.00 | 0.00 | 0.00 | 0.00 | 0.00 | |
| 8140 | 000004215 | 00000000000000000001 | 0001 | 0022 | Recursos de la Comisión Nacional para el Desarrollo de los Pueblos Indígenas CDI. | 0.00 | 0.00 | 0.00 | 0.00 | 0.00 | 0.00 | |
| 8140 | 000004220 | | | | Transferencias, Asignaciones, Subsidios y Subvenciones, y Pensiones y Jubilaciones | 0.00 | 0.00 | 0.00 | 0.00 | 0.00 | 0.00 | |
| 8140 | 000004221 | | | | Transferencias y Asignaciones | 0.00 | 0.00 | 0.00 | 0.00 | 0.00 | 0.00 | |
| 8140 | 000004221 | 00000000000000000001 | | | Transferencias y Asignaciones | 0.00 | 0.00 | 0.00 | 0.00 | 0.00 | 0.00 | |
| 8140 | 000004221 | 00000000000000000001 | 0001 | | Transferencias y Asignaciones | 0.00 | 0.00 | 0.00 | 0.00 | 0.00 | 0.00 | |
| 8140 | 000004223 | | | | Subsidios y Subvenciones | 0.00 | 410,397.96 | 468,580.06 | 315,518.00 | 0.00 | 257,335.90 | |
| 8140 | 000004223 | 00000000000000000001 | | | Subsidios y Subvenciones | 0.00 | 410,397.96 | 468,580.06 | 315,518.00 | 0.00 | 257,335.90 | |
| 8140 | 000004223 | 00000000000000000001 | 0001 | | Subsidios y Subvenciones | 0.00 | 410,397.96 | 468,580.06 | 315,518.00 | 0.00 | 257,335.90 | |



Cuenta Pública 2020
Balanza de Comprobación Detallada
(Cifras en Pesos)

IDE OCOYOACAC 4039

AL 31 DE DICIEMBRE DE 2020

| Cuenta (a) | | | | | Nombre de la Cuenta | Saldo Inicial (a) | | Movimientos del Mes (a) | | Saldo Final (a) | |
|------------|-----------|--------------------|---------|----------|--|-------------------|-------|-------------------------|-------|-----------------|-------|
| Cta | Scta | Sscta | Sssscta | Ssssscta | | Debe | Haber | Debe | Haber | Debe | Haber |
| 8150 | 000004121 | | | | Aportaciones para Fondos de Vivienda | 0.00 | 0.00 | 0.00 | 0.00 | 0.00 | 0.00 |
| 8150 | 000004121 | 000000000000000001 | | | Aportaciones para Fondos de Vivienda | 0.00 | 0.00 | 0.00 | 0.00 | 0.00 | 0.00 |
| 8150 | 000004121 | 000000000000000001 | 0001 | | Aportaciones para Fondos de Vivienda | 0.00 | 0.00 | 0.00 | 0.00 | 0.00 | 0.00 |
| 8150 | 000004121 | 000000000000000001 | 0001 | 0001 | Aportaciones para Fondos de Vivienda | 0.00 | 0.00 | 0.00 | 0.00 | 0.00 | 0.00 |
| 8150 | 000004122 | | | | Cuotas para la Seguridad Social | 0.00 | 0.00 | 0.00 | 0.00 | 0.00 | 0.00 |
| 8150 | 000004122 | 000000000000000001 | | | Cuotas para la Seguridad Social | 0.00 | 0.00 | 0.00 | 0.00 | 0.00 | 0.00 |
| 8150 | 000004122 | 000000000000000001 | 0001 | | Cuotas para la Seguridad Social | 0.00 | 0.00 | 0.00 | 0.00 | 0.00 | 0.00 |
| 8150 | 000004122 | 000000000000000001 | 0001 | 0001 | Cuotas para la Seguridad Social | 0.00 | 0.00 | 0.00 | 0.00 | 0.00 | 0.00 |
| 8150 | 000004123 | | | | Cuotas de Ahorro para el Retiro | 0.00 | 0.00 | 0.00 | 0.00 | 0.00 | 0.00 |
| 8150 | 000004123 | 000000000000000001 | | | Cuotas de Ahorro para el Retiro | 0.00 | 0.00 | 0.00 | 0.00 | 0.00 | 0.00 |
| 8150 | 000004123 | 000000000000000001 | 0001 | | Cuotas de Ahorro para el Retiro | 0.00 | 0.00 | 0.00 | 0.00 | 0.00 | 0.00 |
| 8150 | 000004123 | 000000000000000001 | 0001 | 0001 | Cuotas de Ahorro para el Retiro | 0.00 | 0.00 | 0.00 | 0.00 | 0.00 | 0.00 |
| 8150 | 000004124 | | | | Accesorios de Cuotas y Aportaciones de Seguridad Social | 0.00 | 0.00 | 0.00 | 0.00 | 0.00 | 0.00 |
| 8150 | 000004124 | 000000000000000001 | | | Accesorios de Cuotas y Aportaciones de Seguridad Social | 0.00 | 0.00 | 0.00 | 0.00 | 0.00 | 0.00 |
| 8150 | 000004124 | 000000000000000001 | 0001 | | Accesorios de Cuotas y Aportaciones de Seguridad Social | 0.00 | 0.00 | 0.00 | 0.00 | 0.00 | 0.00 |
| 8150 | 000004124 | 000000000000000001 | 0001 | 0001 | Accesorios de Cuotas y Aportaciones de Seguridad Social | 0.00 | 0.00 | 0.00 | 0.00 | 0.00 | 0.00 |
| 8150 | 000004129 | | | | Otras Cuotas y Aportaciones para la Seguridad Social | 0.00 | 0.00 | 0.00 | 0.00 | 0.00 | 0.00 |
| 8150 | 000004129 | 000000000000000001 | | | Otras Cuotas y Aportaciones para la Seguridad Social | 0.00 | 0.00 | 0.00 | 0.00 | 0.00 | 0.00 |
| 8150 | 000004129 | 000000000000000001 | 0001 | | Otras Cuotas y Aportaciones para la Seguridad Social | 0.00 | 0.00 | 0.00 | 0.00 | 0.00 | 0.00 |
| 8150 | 000004129 | 000000000000000001 | 0001 | 0001 | Otras Cuotas y Aportaciones para la Seguridad Social | 0.00 | 0.00 | 0.00 | 0.00 | 0.00 | 0.00 |
| 8150 | 000004130 | | | | Contribuciones de Mejoras | 0.00 | 0.00 | 0.00 | 0.00 | 0.00 | 0.00 |
| 8150 | 000004131 | | | | Contribuciones de Mejoras por Obras Públicas | 0.00 | 0.00 | 0.00 | 0.00 | 0.00 | 0.00 |
| 8150 | 000004131 | 000000000000000001 | | | Contribuciones de Mejoras por Obras Públicas | 0.00 | 0.00 | 0.00 | 0.00 | 0.00 | 0.00 |
| 8150 | 000004131 | 000000000000000001 | 0001 | | Contribuciones de Mejoras por Obras Públicas | 0.00 | 0.00 | 0.00 | 0.00 | 0.00 | 0.00 |
| 8150 | 000004131 | 000000000000000001 | 0001 | 0001 | Para Obras Públicas y Acciones de Beneficio Social | 0.00 | 0.00 | 0.00 | 0.00 | 0.00 | 0.00 |
| 8150 | 000004131 | 000000000000000001 | 0001 | 0002 | Para Obras de Impacto Vial | 0.00 | 0.00 | 0.00 | 0.00 | 0.00 | 0.00 |
| 8150 | 000004131 | 000000000000000001 | 0001 | 0003 | Por Servicios Ambientales | 0.00 | 0.00 | 0.00 | 0.00 | 0.00 | 0.00 |
| 8150 | 000004131 | 000000000000000001 | 0002 | | Accesorios de Contribución de Mejoras por Obras Públicas | 0.00 | 0.00 | 0.00 | 0.00 | 0.00 | 0.00 |
| 8150 | 000004131 | 000000000000000001 | 0002 | 0001 | Multas | 0.00 | 0.00 | 0.00 | 0.00 | 0.00 | 0.00 |
| 8150 | 000004131 | 000000000000000001 | 0002 | 0002 | Recargos | 0.00 | 0.00 | 0.00 | 0.00 | 0.00 | 0.00 |
| 8150 | 000004131 | 000000000000000001 | 0002 | 0003 | Gastos de Ejecución | 0.00 | 0.00 | 0.00 | 0.00 | 0.00 | 0.00 |
| 8150 | 000004131 | 000000000000000001 | 0002 | 0004 | Indemnización por devolución de cheques | 0.00 | 0.00 | 0.00 | 0.00 | 0.00 | 0.00 |
| 8150 | 000004132 | | | | Contrib de Mejoras no Comprend en la Ley de Ingresos Vig. causadas en Ejercicios Fisc Ant Pend de liq o pago | 0.00 | 0.00 | 0.00 | 0.00 | 0.00 | 0.00 |
| 8150 | 000004132 | 000000000000000001 | | | Contrib de Mejoras no Comprend en la Ley de Ingresos Vig. causadas en Ejercicios Fisc Ant Pend de liq o pago | 0.00 | 0.00 | 0.00 | 0.00 | 0.00 | 0.00 |
| 8150 | 000004132 | 000000000000000001 | 0001 | | Contrib de Mejoras no Comprend en la Ley de Ingresos Vig. causadas en Ejercicios Fisc Ant Pend de liq o pago | 0.00 | 0.00 | 0.00 | 0.00 | 0.00 | 0.00 |

Cuenta Pública 2020
Balanza de Comprobación Detallada
(Cifras en Pesos)

IDF OCOYOACAC 4039

AL 31 DE DICIEMBRE DE 2020

| Cta | Scia | Sscia | Ssscia | Nombre de la Cuenta | Saldo Inicial (P) | | Movimientos del Mes (P) | | Saldo Final (P) |
|------|-----------|----------------------|--------|---|-------------------|--------------|-------------------------|----------|-----------------|
| | | | | | Debe | Haber | Debe | Haber | |
| 8150 | 000004395 | 00000000000000000001 | | Resultado por Posición Monetaria | 0.00 | 0.00 | 0.00 | 0.00 | 0.00 |
| 8150 | 000004395 | 00000000000000000001 | | Resultado por Posición Monetaria | 0.00 | 0.00 | 0.00 | 0.00 | 0.00 |
| 8150 | 000004395 | 00000000000000000001 | | Resultado por Posición Monetaria | 0.00 | 0.00 | 0.00 | 0.00 | 0.00 |
| 8150 | 000004395 | 00000000000000000001 | | Resultados por Participación Patrimonial | 0.00 | 0.00 | 0.00 | 0.00 | 0.00 |
| 8150 | 000004395 | 00000000000000000001 | | Resultados por Participación Patrimonial | 0.00 | 0.00 | 0.00 | 0.00 | 0.00 |
| 8150 | 000004395 | 00000000000000000001 | | Resultados por Participación Patrimonial | 0.00 | 0.00 | 0.00 | 0.00 | 0.00 |
| 8150 | 000004395 | 00000000000000000001 | | Resultados por Participación Patrimonial | 0.00 | 0.00 | 0.00 | 0.00 | 0.00 |
| 8150 | 000004397 | 00000000000000000001 | | Diferencias por Reestructuración de Deuda Pública a Favor | 0.00 | 0.00 | 0.00 | 0.00 | 0.00 |
| 8150 | 000004397 | 00000000000000000001 | | Diferencias por Reestructuración de Deuda Pública a Favor | 0.00 | 0.00 | 0.00 | 0.00 | 0.00 |
| 8150 | 000004397 | 00000000000000000001 | | Diferencias por Reestructuración de Deuda Pública a Favor | 0.00 | 0.00 | 0.00 | 0.00 | 0.00 |
| 8150 | 000004397 | 00000000000000000001 | | Diferencias por Reestructuración de Deuda Pública a Favor | 0.00 | 0.00 | 0.00 | 0.00 | 0.00 |
| 8150 | 000004398 | 00000000000000000001 | | Otros Ingresos y Beneficios Varios | 0.00 | 0.00 | 0.00 | 0.00 | 0.00 |
| 8150 | 000004398 | 00000000000000000001 | | Otros Ingresos y Beneficios Varios | 0.00 | 0.00 | 0.00 | 0.00 | 0.00 |
| 8150 | 000004398 | 00000000000000000001 | | Otros Ingresos y Beneficios Varios | 0.00 | 0.00 | 0.00 | 0.00 | 0.00 |
| 8150 | 000004398 | 00000000000000000001 | | Aportaciones por Gestoría de Diputados | 0.00 | 0.00 | 0.00 | 0.00 | 0.00 |
| 8150 | 000004398 | 00000000000000000001 | | Ingresos por Audiencia Pública | 0.00 | 0.00 | 0.00 | 0.00 | 0.00 |
| 8150 | 000004398 | 00000000000000000001 | | Acreditación de Inversiones en UDI'S | 0.00 | 0.00 | 0.00 | 0.00 | 0.00 |
| 8150 | 000004398 | 00000000000000000001 | | Intereses por Inversiones en UDI'S | 0.00 | 0.00 | 0.00 | 0.00 | 0.00 |
| 8150 | 000004398 | 00000000000000000001 | | Otros Convenios | 0.00 | 0.00 | 0.00 | 0.00 | 0.00 |
| 8150 | 000004398 | 00000000000000000001 | | Ingresos Derivados de Ejercicios Anteriores no aplicados | 0.00 | 0.00 | 0.00 | 0.00 | 0.00 |
| 8150 | 000004398 | 00000000000000000001 | | Otros Ingresos por Donativos | 0.00 | 0.00 | 0.00 | 0.00 | 0.00 |
| 8150 | 000004399 | 00000000000000000001 | | Otros Ingresos Varios | 0.00 | 0.00 | 0.00 | 0.00 | 0.00 |
| 8211 | A00401030 | | | PRESUPUESTO DE EGRESOS APROBADO DE CUENTAS DE FUNCIONAMIENTO DIRECCIÓN GENERAL ÁREA DE DIRECCIÓN Y COORDINACIÓN | 0.00 | 1,844,749.88 | 14,990.71 | 4,434.38 | 1,830,958.37 |
| 8211 | A00401030 | | | Promoción y fomento de la cultura física | 0.00 | 852,211.15 | 4,434.38 | 4,434.38 | 847,776.77 |
| 8211 | A00401000 | 02040101010101110201 | | Sueldo base | 0.00 | 422,618.48 | 0.00 | 0.00 | 422,618.48 |
| 8211 | A00401000 | 02040101010101110201 | | Prima vacacional | 0.00 | 28,962.20 | 0.00 | 0.00 | 28,962.20 |
| 8211 | A00401000 | 02040101010101110201 | | Aguinaldo | 0.00 | 69,509.28 | 0.00 | 0.00 | 69,509.28 |
| 8211 | A00401000 | 02040101010101110201 | | Gratificación | 0.00 | 144,218.60 | 0.00 | 0.00 | 144,218.60 |
| 8211 | A00401000 | 02040101010101110201 | | Aportaciones de servicio de salud | 0.00 | 44,791.20 | 0.00 | 0.00 | 44,791.20 |
| 8211 | A00401000 | 02040101010101110201 | | Aportaciones al sistema solidario de reparto | 0.00 | 33,235.08 | 0.00 | 0.00 | 33,235.08 |
| 8211 | A00401000 | 02040101010101110201 | | Aportaciones del sistema de capitalización individual | 0.00 | 9,298.36 | 0.00 | 0.00 | 9,298.36 |
| 8211 | A00401000 | 02040101010101110201 | | Aportaciones para financiar los gastos generales de administración del I | 0.00 | 3,918.20 | 0.00 | 0.00 | 3,918.20 |
| 8211 | A00401000 | 02040101010101110201 | | Aportaciones para respo de trabajo | 0.00 | 6,382.80 | 0.00 | 0.00 | 6,382.80 |



Cuenta Pública 2020
Balanza de Comprobación Detallada
(Cifras en Pesos)

IDE OCOYOACAC 4039

AL 31 DE DICIEMBRE DE 2020

| Cuenta (7) | | | | | Nombre de la Cuenta | Saldo Inicial (8) | | Movimientos del Mes (9) | | Saldo Final (7) | |
|------------|-----------|--------------------|--------|--------|---|-------------------|------------|-------------------------|-------|-----------------|------------|
| Cta | Scta | Sscta | Ssscta | Ssscta | | Debe | Haber | Debe | Haber | Debe | Haber |
| 8211 | A00401000 | 02040101010110201 | 1522 | | Liquidaciones por indemnizaciones, por sueldos y salarios caídos | 0.00 | 35,235.74 | 4,434.38 | 0.00 | 0.00 | 30,801.36 |
| 8211 | A00401000 | 02040101010110201 | 2491 | | Materiales de construcción | 0.00 | 6,030.06 | 0.00 | 0.00 | 0.00 | 6,030.06 |
| 8211 | A00401000 | 02040101010110201 | 2611 | | Combustibles, lubricantes y aditivos | 0.00 | 18,000.00 | 0.00 | 0.00 | 0.00 | 18,000.00 |
| 8211 | A00401000 | 02040101010110201 | 2731 | | Artículos deportivos | 0.00 | 17,709.83 | 0.00 | 0.00 | 0.00 | 17,709.83 |
| 8211 | A00401000 | 02040101010110201 | 3141 | | Servicio de telefonía convencional | 0.00 | 1,500.00 | 0.00 | 0.00 | 0.00 | 1,500.00 |
| 8211 | A00401000 | 02040101010110201 | 3381 | | Servicios de apoyo administrativo y fotocopiado | 0.00 | 1,100.00 | 0.00 | 0.00 | 0.00 | 1,100.00 |
| 8211 | A00401000 | 02040101010110201 | 3451 | | Seguros y fianzas | 0.00 | 3,713.32 | 0.00 | 0.00 | 0.00 | 3,713.32 |
| 8211 | A00401000 | 02040101010110201 | 3811 | | Gastos de publicidad y propaganda | 0.00 | 7,000.00 | 0.00 | 0.00 | 0.00 | 7,000.00 |
| 8211 | A00401000 | 020401010101140101 | | | Promoción y fomento de la cultura física | 0.00 | 8,500.00 | 0.00 | 0.00 | 0.00 | 8,500.00 |
| 8211 | A00401000 | 020401010101140101 | 2481 | | Material eléctrico y electrónico | 0.00 | 7,000.00 | 0.00 | 0.00 | 0.00 | 7,000.00 |
| 8211 | A00401000 | 020401010101140101 | 3171 | | Servicios de acceso a internet | 0.00 | 1,500.00 | 0.00 | 0.00 | 0.00 | 1,500.00 |
| 8211 | B00402000 | | | | ADMINISTRACIÓN Y FINANZAS ÁREA DE ADMINISTRACIÓN Y FINANZAS | 0.00 | 649,659.44 | 2,490.16 | 0.00 | 0.00 | 647,169.28 |
| 8211 | B00402000 | 010502050203110201 | | | Registro, control contable - presupuestal y cuenta de la hacienda pública municipal | 0.00 | 648,159.44 | 2,490.16 | 0.00 | 0.00 | 643,669.28 |
| 8211 | B00402000 | 010502050203110201 | 1131 | | Sueldo base | 0.00 | 308,685.00 | 0.00 | 0.00 | 0.00 | 308,685.00 |
| 8211 | B00402000 | 010502050203110201 | 1321 | | Prima vacacional | 0.00 | 21,154.40 | 0.00 | 0.00 | 0.00 | 21,154.40 |
| 8211 | B00402000 | 010502050203110201 | 1322 | | Aguinaldo | 0.00 | 50,770.56 | 0.00 | 0.00 | 0.00 | 50,770.56 |
| 8211 | B00402000 | 010502050203110201 | 1345 | | Gratificación | 0.00 | 90,230.04 | 0.03 | 0.00 | 0.00 | 90,230.01 |
| 8211 | B00402000 | 010502050203110201 | 1412 | | Aportaciones de servicio de salud | 0.00 | 38,391.46 | 0.00 | 0.00 | 0.00 | 38,391.46 |
| 8211 | B00402000 | 010502050203110201 | 1413 | | Aportaciones al sistema solidario de reparto | 0.00 | 28,486.44 | 0.00 | 0.00 | 0.00 | 28,486.44 |
| 8211 | B00402000 | 010502050203110201 | 1414 | | Aportaciones del sistema de capitalización individual | 0.00 | 7,102.44 | 0.00 | 0.00 | 0.00 | 7,102.44 |
| 8211 | B00402000 | 010502050203110201 | 1415 | | Aportaciones para financiar los gastos generales de administración del I | 0.00 | 3,359.28 | 0.00 | 0.00 | 0.00 | 3,359.28 |
| 8211 | B00402000 | 010502050203110201 | 1416 | | Aportaciones para riesgo de trabajo | 0.00 | 5,470.80 | 0.00 | 0.00 | 0.00 | 5,470.80 |
| 8211 | B00402000 | 010502050203110201 | 2111 | | Materiales y útiles de oficina | 0.00 | 5,500.00 | 0.00 | 0.00 | 0.00 | 5,500.00 |
| 8211 | B00402000 | 010502050203110201 | 2112 | | Enseres de oficina | 0.00 | 550.00 | 353.13 | 0.00 | 0.00 | 196.87 |
| 8211 | B00402000 | 010502050203110201 | 2161 | | Material y enseres de limpieza | 0.00 | 650.00 | 240.00 | 0.00 | 0.00 | 310.00 |
| 8211 | B00402000 | 010502050203110201 | 2611 | | Combustibles, lubricantes y aditivos | 0.00 | 18,000.00 | 0.00 | 0.00 | 0.00 | 18,000.00 |
| 8211 | B00402000 | 010502050203110201 | 3331 | | Servicios informáticos | 0.00 | 11,100.00 | 0.00 | 0.00 | 0.00 | 11,100.00 |
| 8211 | B00402000 | 010502050203110201 | 3381 | | Servicios de apoyo administrativo y fotocopiado | 0.00 | 2,390.00 | 0.00 | 0.00 | 0.00 | 2,390.00 |
| 8211 | B00402000 | 010502050203110201 | 3391 | | Servicios profesionales | 0.00 | 14,000.00 | 200.00 | 0.00 | 0.00 | 13,800.00 |
| 8211 | B00402000 | 010502050203110201 | 3982 | | Impuesto sobre erogaciones por remuneraciones al trabajo personal | 0.00 | 40,419.00 | 1,697.00 | 0.00 | 0.00 | 38,722.00 |
| 8211 | B00402000 | 010502050203140101 | | | Registro, control contable - presupuestal y cuenta de la hacienda pública municipal | 0.00 | 3,500.00 | 0.00 | 0.00 | 0.00 | 3,500.00 |
| 8211 | B00402000 | 010502050203140101 | 2941 | | Refacciones y accesorios para equipo de computo | 0.00 | 500.00 | 0.00 | 0.00 | 0.00 | 500.00 |



Cuenta Pública 2020
Balanza de Comprobación Detallada
(Cifras en Pesos)

IDE OCOYOACAC 4039

AL 31 DE DICIEMBRE DE 2020

| Cta | Cuenta (g) | | | | Nombre de la Cuenta | Saldo Inicial (g) | | Movimientos del Mes (g) | | Saldo Final (g) | |
|------|------------|--------------------|---------|------------|---|-------------------|------------|-------------------------|------------|-----------------|------------|
| | Seta | Subcta | Ssubcta | Ssubsubcta | | Debe | Haber | Debe | Haber | Debe | Haber |
| 8211 | B00402000 | 010502050203140101 | 3141 | | Servicio de telefonía convencional | 0.00 | 1,500.00 | 0.00 | 0.00 | 0.00 | 1,500.00 |
| 8211 | B00402000 | 010502050203140101 | 3171 | | Servicios de acceso a Internet | 0.00 | 1,500.00 | 0.00 | 0.00 | 0.00 | 1,500.00 |
| 8211 | C00404000 | | | | DIFUSIÓN Y OPERACIÓN ÁREA DE DEPORTE SOCIAL | 0.00 | 334,378.49 | 7,168.17 | 0.00 | 0.00 | 327,212.32 |
| 8211 | C00404000 | 020401010102110201 | | | Fomento de las actividades deportivas recreativas | 0.00 | 334,378.49 | 7,168.17 | 0.00 | 0.00 | 327,212.32 |
| 8211 | C00404000 | 020401010102110201 | 1131 | | Sueldo base | 0.00 | 108,650.96 | 0.00 | 0.00 | 0.00 | 108,650.96 |
| 8211 | C00404000 | 020401010102110201 | 1321 | | Prima vacacional | 0.00 | 7,308.87 | 0.00 | 0.00 | 0.00 | 7,308.87 |
| 8211 | C00404000 | 020401010102110201 | 1322 | | Aguinaldo | 0.00 | 17,541.28 | 0.00 | 0.00 | 0.00 | 17,541.28 |
| 8211 | C00404000 | 020401010102110201 | 1345 | | Gratificación | 0.00 | 102,940.88 | 2,140.08 | 0.00 | 0.00 | 100,800.80 |
| 8211 | C00404000 | 020401010102110201 | 1412 | | Aportaciones de servicio de salud | 0.00 | 4,497.48 | 0.00 | 0.00 | 0.00 | 4,497.48 |
| 8211 | C00404000 | 020401010102110201 | 1413 | | Aportaciones al sistema solidario de reparto | 0.00 | 3,337.20 | 0.00 | 0.00 | 0.00 | 3,337.20 |
| 8211 | C00404000 | 020401010102110201 | 1414 | | Aportaciones del sistema de capitalización individual | 0.00 | 832.08 | 0.00 | 0.00 | 0.00 | 832.08 |
| 8211 | C00404000 | 020401010102110201 | 1415 | | Aportaciones para financiar los gastos generales de administración del I | 0.00 | 393.48 | 0.00 | 0.00 | 0.00 | 393.48 |
| 8211 | C00404000 | 020401010102110201 | 1418 | | Aportaciones para riesgo de trabajo | 0.00 | 640.92 | 0.00 | 0.00 | 0.00 | 640.92 |
| 8211 | C00404000 | 020401010102110201 | 1522 | | Liquidaciones por indemnizaciones, por sueldos y salarios caídos | 0.00 | 35,235.74 | 0.00 | 0.00 | 0.00 | 35,235.74 |
| 8211 | C00404000 | 020401010102110201 | 2111 | | Materiales y útiles de oficina | 0.00 | 1,000.00 | 28.41 | 0.00 | 0.00 | 973.59 |
| 8211 | C00404000 | 020401010102110201 | 2112 | | Enseres de oficina | 0.00 | 550.00 | 90.20 | 0.00 | 0.00 | 459.80 |
| 8211 | C00404000 | 020401010102110201 | 2181 | | Material y enseres de limpieza | 0.00 | 1,100.00 | 0.00 | 0.00 | 0.00 | 1,100.00 |
| 8211 | C00404000 | 020401010102110201 | 2211 | | Productos alimenticios para personas | 0.00 | 550.00 | 0.00 | 0.00 | 0.00 | 550.00 |
| 8211 | C00404000 | 020401010102110201 | 2731 | | Artículos deportivos | 0.00 | 26,250.00 | 0.00 | 0.00 | 0.00 | 26,250.00 |
| 8211 | C00404000 | 020401010102110201 | 2921 | | Refacciones y accesorios menores de edificios | 0.00 | 700.00 | 0.00 | 0.00 | 0.00 | 700.00 |
| 8211 | C00404000 | 020401010102110201 | 3381 | | Servicios de apoyo administrativo y fotocopiado | 0.00 | 1,100.00 | 0.00 | 0.00 | 0.00 | 1,100.00 |
| 8211 | C00404000 | 020401010102110201 | 3822 | | Espectáculos cívicos y culturales | 0.00 | 23,749.80 | 4,909.48 | 0.00 | 0.00 | 18,840.32 |
| 8212 | | | | | Presupuesto de Egresos Aprobado de Transferencias, Asignaciones, Subsidios y Otras Ayudas | 0.00 | 62,500.00 | 0.00 | 0.00 | 0.00 | 62,500.00 |
| 8212 | A00401000 | | | | DIRECCIÓN GENERAL ÁREA DE DIRECCIÓN Y COORDINACIÓN | 0.00 | 37,500.00 | 0.00 | 0.00 | 0.00 | 37,500.00 |
| 8212 | A00401000 | 020401010101110201 | | | Promoción y fomento de la cultura física | 0.00 | 37,500.00 | 0.00 | 0.00 | 0.00 | 37,500.00 |
| 8212 | A00401000 | 020401010101110201 | 4411 | | Cooperaciones y ayudas | 0.00 | 37,500.00 | 0.00 | 0.00 | 0.00 | 37,500.00 |
| 8212 | C00404000 | | | | DIFUSIÓN Y OPERACIÓN ÁREA DE DEPORTE SOCIAL | 0.00 | 25,000.00 | 0.00 | 0.00 | 0.00 | 25,000.00 |
| 8212 | C00404000 | 020401010102110201 | | | Fomento de las actividades deportivas recreativas | 0.00 | 25,000.00 | 0.00 | 0.00 | 0.00 | 25,000.00 |
| 8212 | C00404000 | 020401010102110201 | 4423 | | Premios, estímulos, recompensas, becas y seguros a deportistas | 0.00 | 25,000.00 | 0.00 | 0.00 | 0.00 | 25,000.00 |
| 8218 | | | | | Presupuesto de Egresos Aprobado de Bienes Muebles, Inmuebles e Intangibles | 0.00 | 9,530.00 | 0.00 | 0.00 | 0.00 | 9,530.00 |
| 8218 | A00401000 | | | | DIRECCIÓN GENERAL ÁREA DE DIRECCIÓN Y COORDINACIÓN | 0.00 | 9,530.00 | 0.00 | 0.00 | 0.00 | 9,530.00 |
| 8218 | A00401000 | 020401010101140101 | | | Promoción y fomento de la cultura física | 0.00 | 9,530.00 | 0.00 | 0.00 | 0.00 | 9,530.00 |
| 8218 | A00401000 | 020401010101140101 | 5151 | | Bienes Informáticos | 0.00 | 9,530.00 | 0.00 | 0.00 | 0.00 | 9,530.00 |
| 8221 | | | | | Presupuesto de Egresos por Ejercer de Gastos de Funcionamiento | 450,510.20 | 0.00 | 14,098.71 | 373,064.38 | 91,536.53 | 0.00 |
| 8221 | A00401000 | | | | DIRECCIÓN GENERAL ÁREA DE DIRECCIÓN Y COORDINACIÓN | 214,959.01 | 0.00 | 4,434.38 | 183,009.46 | 36,383.93 | 0.00 |



Cuenta Pública 2020
Balanza de Comprobación Detallada
(Cifras en Pesos)

IDE OCOYOACAC 4039

AL 31 DE DICIEMBRE DE 2020

| Cta | Cuenta (g) | | | | | Nombre de la Cuenta | Saldo Inicial (g) | | Movimientos del Mes (g) | | Saldo Final (g) | |
|------|------------|--------------------|---------|--------|----------|---|-------------------|-------|-------------------------|------------|-----------------|-------|
| | Scta | Sscta | Sssscta | Ssscta | Ssssccta | | Debe | Haber | Debe | Haber | Debe | Haber |
| 8221 | A00401000 | 020401010101110201 | | | | Promoción y fomento de la cultura física | 214,834.00 | 0.00 | 4,434.38 | 182,884.48 | 36,383.82 | 0.00 |
| 8221 | A00401000 | 020401010101110201 | 1131 | | | Sueldo base | 40,609.73 | 0.00 | 0.00 | 35,218.04 | 5,391.69 | 0.00 |
| 8221 | A00401000 | 020401010101110201 | 1321 | | | Prima vacacional | 28,962.20 | 0.00 | 0.00 | 28,962.20 | 0.00 | 0.00 |
| 8221 | A00401000 | 020401010101110201 | 1322 | | | Agüinaldo | 69,509.28 | 0.00 | 0.01 | 69,509.28 | 0.00 | 0.00 |
| 8221 | A00401000 | 020401010101110201 | 1345 | | | Gratificación | 20,765.81 | 0.00 | 4,218.59 | 24,884.40 | 0.00 | 0.00 |
| 8221 | A00401000 | 020401010101110201 | 1412 | | | Aportaciones de servicio de salud | 3,827.34 | 0.00 | 0.00 | 3,732.60 | 94.74 | 0.00 |
| 8221 | A00401000 | 020401010101110201 | 1413 | | | Aportaciones al sistema solidario de reparto | 2,839.98 | 0.00 | 0.00 | 2,769.58 | 70.41 | 0.00 |
| 8221 | A00401000 | 020401010101110201 | 1414 | | | Aportaciones del sistema de capitalización individual | 707.87 | 0.00 | 0.00 | 690.54 | 17.43 | 0.00 |
| 8221 | A00401000 | 020401010101110201 | 1415 | | | Aportaciones para financiar los gastos generales de administración del I | 334.88 | 0.00 | 0.00 | 326.60 | 8.26 | 0.00 |
| 8221 | A00401000 | 020401010101110201 | 1416 | | | Aportaciones para riesgo de trabajo | 316.12 | 0.00 | 215.78 | 531.80 | 0.00 | 0.00 |
| 8221 | A00401000 | 020401010101110201 | 1522 | | | Liquidaciones por indemnizaciones, por sueldos y salarios caídos | 35,235.74 | 0.00 | 0.00 | 4,434.38 | 30,801.38 | 0.00 |
| 8221 | A00401000 | 020401010101110201 | 2491 | | | Materiales de construcción | 0.00 | 0.00 | 0.00 | 0.00 | 0.00 | 0.00 |
| 8221 | A00401000 | 020401010101110201 | 2611 | | | Combustibles, lubricantes y aditivos | 1,500.00 | 0.00 | 0.00 | 1,500.00 | 0.00 | 0.00 |
| 8221 | A00401000 | 020401010101110201 | 2731 | | | Artículos deportivos | 10,099.93 | 0.00 | 0.00 | 10,099.93 | 0.00 | 0.00 |
| 8221 | A00401000 | 020401010101110201 | 3141 | | | Servicio de telefonía convencional | 125.00 | 0.00 | 0.00 | 125.00 | 0.00 | 0.00 |
| 8221 | A00401000 | 020401010101110201 | 3361 | | | Servicios de apoyo administrativo y fotocopiado | 0.00 | 0.00 | 0.00 | 0.00 | 0.00 | 0.00 |
| 8221 | A00401000 | 020401010101110201 | 3451 | | | Seguros y fianzas | 0.00 | 0.00 | 0.00 | 0.00 | 0.00 | 0.00 |
| 8221 | A00401000 | 020401010101110201 | 3811 | | | Gastos de publicidad y propaganda | 0.01 | 0.00 | 0.00 | 0.00 | 0.01 | 0.00 |
| 8221 | A00401000 | 020401010101140101 | | | | Promoción y fomento de la cultura física | 125.01 | 0.00 | 0.00 | 125.00 | 0.01 | 0.00 |
| 8221 | A00401000 | 020401010101140101 | 2461 | | | Material eléctrico y electrónico | 0.01 | 0.00 | 0.00 | 0.00 | 0.01 | 0.00 |
| 8221 | A00401000 | 020401010101140101 | 3171 | | | Servicios de acceso a internet | 125.00 | 0.00 | 0.00 | 125.00 | 0.00 | 0.00 |
| 8221 | B00402000 | | | | | ADMINISTRACIÓN Y FINANZAS ÁREA DE ADMINISTRACIÓN Y FINANZAS | 135,487.55 | 0.00 | 2,490.16 | 131,429.16 | 6,548.55 | 0.00 |
| 8221 | B00402000 | 010502050203110201 | | | | Registro, control contable - presupuestal y cuenta de la hacienda pública municipal | 134,737.55 | 0.00 | 2,490.16 | 131,178.16 | 6,049.55 | 0.00 |
| 8221 | B00402000 | 010502050203110201 | 1131 | | | Sueldo base | 28,105.69 | 0.00 | 0.00 | 25,723.78 | 391.33 | 0.00 |
| 8221 | B00402000 | 010502050203110201 | 1321 | | | Prima vacacional | 21,154.40 | 0.00 | 0.01 | 21,154.41 | 0.00 | 0.00 |
| 8221 | B00402000 | 010502050203110201 | 1322 | | | Agüinaldo | 50,770.56 | 0.00 | 0.02 | 50,770.58 | 0.00 | 0.00 |
| 8221 | B00402000 | 010502050203110201 | 1345 | | | Gratificación | 24,498.77 | 0.00 | 0.00 | 19,374.65 | 5,122.12 | 0.00 |
| 8221 | B00402000 | 010502050203110201 | 1412 | | | Aportaciones de servicio de salud | 3,262.54 | 0.00 | 0.00 | 3,189.30 | 63.24 | 0.00 |
| 8221 | B00402000 | 010502050203110201 | 1413 | | | Aportaciones al sistema solidario de reparto | 2,420.78 | 0.00 | 0.00 | 2,373.88 | 46.88 | 0.00 |
| 8221 | B00402000 | 010502050203110201 | 1414 | | | Aportaciones del sistema de capitalización individual | 603.70 | 0.00 | 0.00 | 581.86 | 11.84 | 0.00 |
| 8221 | B00402000 | 010502050203110201 | 1415 | | | Aportaciones para financiar los gastos generales de administración del I | 285.50 | 0.00 | 0.00 | 279.84 | 5.56 | 0.00 |
| 8221 | B00402000 | 010502050203110201 | 1416 | | | Aportaciones para riesgo de trabajo | 743.73 | 0.00 | 0.00 | 455.80 | 287.83 | 0.00 |



Cuenta Pública 2020
Balanza de Comprobación Detallada
(Cifras en Pesos)

IDE OCOYOACAC 4039

AL 31 DE DICIEMBRE DE 2020

| Cuenta (a) | | | | | Nombre de la Cuenta | Saldo Inicial (b) | | | Movimientos del Mes (c) | | Saldo Final (d) | |
|------------|-----------|--------------------|---------|----------|---|-------------------|-------|----------|-------------------------|-----------|-----------------|--|
| Cta | Seta | Sscta | Sssscta | Ssssscta | | Debe | Haber | Debe | Haber | Debe | Haber | |
| | | | | | | | | | | | | |
| 8221 | B00402000 | 010502050203110201 | 2111 | | Materiales y útiles de oficina | 71.58 | 0.00 | 0.00 | 0.00 | 71.58 | 0.00 | |
| 8221 | B00402000 | 010502050203110201 | 2112 | | Enseres de oficina | 410.70 | 0.00 | 0.00 | 353.13 | 57.57 | 0.00 | |
| 8221 | B00402000 | 010502050203110201 | 2161 | | Material y enseres de limpieza | 240.00 | 0.00 | 0.00 | 240.00 | 0.00 | 0.00 | |
| 8221 | B00402000 | 010502050203110201 | 2611 | | Combustibles, lubricantes y aditivos | 1,500.00 | 0.00 | 0.00 | 1,500.00 | 0.00 | 0.00 | |
| 8221 | B00402000 | 010502050203110201 | 3331 | | Servicios informáticos | -2,160.00 | 0.00 | 2,160.00 | 0.00 | 0.00 | 0.00 | |
| 8221 | B00402000 | 010502050203110201 | 3361 | | Servicios de apoyo administrativo y fotocopiado | 134.62 | 0.00 | 330.13 | 464.75 | 0.00 | 0.00 | |
| 8221 | B00402000 | 010502050203110201 | 3391 | | Servicios profesionales | 200.00 | 0.00 | 0.00 | 200.00 | 0.00 | 0.00 | |
| 8221 | B00402000 | 010502050203110201 | 3982 | | Impuesto sobre erogaciones por remuneraciones al trabajo personal | 4,497.00 | 0.00 | 0.00 | 4,497.00 | 0.00 | 0.00 | |
| 8221 | B00402000 | 010502050203140101 | | | Registro, control contable - presupuestal y cuenta de la hacienda pública municipal | 750.00 | 0.00 | 0.00 | 250.00 | 500.00 | 0.00 | |
| 8221 | B00402000 | 010502050203140101 | 2941 | | Refacciones y accesorios para equipo de computo | 500.00 | 0.00 | 0.00 | 0.00 | 500.00 | 0.00 | |
| 8221 | B00402000 | 010502050203140101 | 3141 | | Servicio de telefonía convencional | 125.00 | 0.00 | 0.00 | 125.00 | 0.00 | 0.00 | |
| 8221 | B00402000 | 010502050203140101 | 3171 | | Servicios de acceso a internet | 125.00 | 0.00 | 0.00 | 125.00 | 0.00 | 0.00 | |
| 8221 | C00404000 | | | | DIFUSIÓN Y OPERACIÓN AREA DE DEPORTE SOCIAL | 100,063.64 | 0.00 | 7,166.17 | 58,625.78 | 48,604.05 | 0.00 | |
| 8221 | C00404000 | 020401010102110201 | | | Fomento de las actividades deportivas recreativas | 100,063.64 | 0.00 | 7,166.17 | 58,625.78 | 48,604.05 | 0.00 | |
| 8221 | C00404000 | 020401010102110201 | 1131 | | Sueldo base | 10,833.11 | 0.00 | 2,135.34 | 12,968.45 | 0.00 | 0.00 | |
| 8221 | C00404000 | 020401010102110201 | 1321 | | Prima vacacional | 6,925.63 | 0.00 | 1.36 | 6,926.99 | 0.00 | 0.00 | |
| 8221 | C00404000 | 020401010102110201 | 1322 | | Aguinaldo | 16,621.40 | 0.00 | 3.38 | 16,624.78 | 0.00 | 0.00 | |
| 8221 | C00404000 | 020401010102110201 | 1345 | | Gratificación | 16,678.24 | 0.00 | 0.00 | 7,678.77 | 8,997.47 | 0.00 | |
| 8221 | C00404000 | 020401010102110201 | 1412 | | Aportaciones de servicio de salud | 1,155.52 | 0.00 | 0.00 | 749.80 | 405.92 | 0.00 | |
| 8221 | C00404000 | 020401010102110201 | 1413 | | Aportaciones al sistema solidario de reparto | 857.48 | 0.00 | 0.00 | 556.20 | 301.28 | 0.00 | |
| 8221 | C00404000 | 020401010102110201 | 1414 | | Aportaciones del sistema de capitalización individual | 213.80 | 0.00 | 0.00 | 138.68 | 75.12 | 0.00 | |
| 8221 | C00404000 | 020401010102110201 | 1415 | | Aportaciones para financiar los gastos generales de administración del I | 101.02 | 0.00 | 0.00 | 65.58 | 35.44 | 0.00 | |
| 8221 | C00404000 | 020401010102110201 | 1416 | | Aportaciones para riesgo de trabajo | 164.60 | 0.00 | 0.00 | 106.64 | 57.96 | 0.00 | |
| 8221 | C00404000 | 020401010102110201 | 1522 | | Liquidaciones por indemnizaciones, por sueldos y salarios caídos | 35,235.74 | 0.00 | 0.00 | 0.00 | 35,235.74 | 0.00 | |
| 8221 | C00404000 | 020401010102110201 | 2111 | | Materiales y útiles de oficina | 26.41 | 0.00 | 0.00 | 26.41 | 0.00 | 0.00 | |
| 8221 | C00404000 | 020401010102110201 | 2112 | | Enseres de oficina | 90.20 | 0.00 | 0.00 | 90.20 | 0.00 | 0.00 | |
| 8221 | C00404000 | 020401010102110201 | 2161 | | Material y enseres de limpieza | -102.62 | 0.00 | 102.62 | 0.00 | 0.00 | 0.00 | |
| 8221 | C00404000 | 020401010102110201 | 2211 | | Productos alimenticios para personas | -277.50 | 0.00 | 277.50 | 0.00 | 0.00 | 0.00 | |
| 8221 | C00404000 | 020401010102110201 | 2731 | | Artículos deportivos | 3,137.81 | 0.00 | 4,645.97 | 7,783.78 | 0.00 | 0.00 | |
| 8221 | C00404000 | 020401010102110201 | 2921 | | Refacciones y accesorios menores de edificios | 0.00 | 0.00 | 0.00 | 0.00 | 0.00 | 0.00 | |
| 8221 | C00404000 | 020401010102110201 | 3361 | | Servicios de apoyo administrativo y fotocopiado | 0.00 | 0.00 | 0.00 | 0.00 | 0.00 | 0.00 | |
| 8221 | C00404000 | 020401010102110201 | 3822 | | Espectáculos cívicos y culturales | 8,404.80 | 0.00 | 0.00 | 4,909.48 | 3,495.32 | 0.00 | |



Cuenta Pública 2020
Balanza de Comprobación Detallada
(Cifras en Pesos)

IDE OCOYOACAC 4039

AL 31 DE DICIEMBRE DE 2020

| Cuenta (s) | | | | | Nombre de la Cuenta | Saldo Inicial (s) | | Movimientos del Mes (s) | | Saldo Final (s) | |
|------------|-----------|--------------------|---------|----------|--|-------------------|-------|-------------------------|------------|-----------------|-------|
| Cta | Scfa | Sscta | Sssscta | Ssssscta | | Debe | Haber | Debe | Haber | Debe | Haber |
| 8222 | | | | | Presupuesto de Egresos por Ejercer de Transferencias, Asignaciones, Subsidios y Otras Ayudas | 0.00 | 0.00 | 0.00 | 0.00 | 0.00 | 0.00 |
| 8222 | A00401000 | | | | DIRECCIÓN GENERAL ÁREA DE DIRECCIÓN Y COORDINACIÓN | 0.00 | 0.00 | 0.00 | 0.00 | 0.00 | 0.00 |
| 8222 | A00401000 | 020401010101110201 | | | Promoción y fomento de la cultura física | 0.00 | 0.00 | 0.00 | 0.00 | 0.00 | 0.00 |
| 8222 | A00401000 | 020401010101110201 | 4411 | | Cooperaciones y ayudas | 0.00 | 0.00 | 0.00 | 0.00 | 0.00 | 0.00 |
| 8222 | C00404000 | | | | DIFUSIÓN Y OPERACIÓN ÁREA DE DEPORTE SOCIAL | 0.00 | 0.00 | 0.00 | 0.00 | 0.00 | 0.00 |
| 8222 | C00404000 | 020401010102110201 | | | Fomento de las actividades deportivas recreativas | 0.00 | 0.00 | 0.00 | 0.00 | 0.00 | 0.00 |
| 8222 | C00404000 | 020401010102110201 | 4423 | | Premios, estímulos, recompensas, becas y seguros a deportistas | 0.00 | 0.00 | 0.00 | 0.00 | 0.00 | 0.00 |
| 8226 | | | | | Presupuesto de Egresos por Ejercer de Bienes Muebles, Inmuebles e Intangibles | 9,530.00 | 0.00 | 0.00 | 0.00 | 9,530.00 | 0.00 |
| 8226 | A00401000 | | | | DIRECCIÓN GENERAL ÁREA DE DIRECCIÓN Y COORDINACIÓN | 9,530.00 | 0.00 | 0.00 | 0.00 | 9,530.00 | 0.00 |
| 8226 | A00401000 | 020401010101140101 | | | Promoción y fomento de la cultura física | 9,530.00 | 0.00 | 0.00 | 0.00 | 9,530.00 | 0.00 |
| 8226 | A00401000 | 020401010101140101 | 5151 | | Bienes Informáticos | 9,530.00 | 0.00 | 0.00 | 0.00 | 9,530.00 | 0.00 |
| 8241 | | | | | Presupuesto de Egresos Comprometido de Gastos de Funcionamiento | 0.00 | 0.00 | 358,973.87 | 358,973.87 | 0.00 | 0.00 |
| 8241 | A00401000 | | | | DIRECCIÓN GENERAL ÁREA DE DIRECCIÓN Y COORDINACIÓN | 0.00 | 0.00 | 179,575.08 | 179,575.08 | 0.00 | 0.00 |
| 8241 | A00401000 | 020401010101110201 | | | Promoción y fomento de la cultura física | 0.00 | 0.00 | 179,450.08 | 179,450.08 | 0.00 | 0.00 |
| 8241 | A00401000 | 020401010101110201 | 1131 | | Salario base | 0.00 | 0.00 | 35,218.04 | 35,218.04 | 0.00 | 0.00 |
| 8241 | A00401000 | 020401010101110201 | 1321 | | Prima vacacional | 0.00 | 0.00 | 29,962.20 | 29,962.20 | 0.00 | 0.00 |
| 8241 | A00401000 | 020401010101110201 | 1322 | | Aguinaldo | 0.00 | 0.00 | 69,509.29 | 69,509.29 | 0.00 | 0.00 |
| 8241 | A00401000 | 020401010101110201 | 1345 | | Gratificación | 0.00 | 0.00 | 24,994.40 | 24,994.40 | 0.00 | 0.00 |
| 8241 | A00401000 | 020401010101110201 | 1412 | | Aportaciones de servicio de salud | 0.00 | 0.00 | 3,732.60 | 3,732.60 | 0.00 | 0.00 |
| 8241 | A00401000 | 020401010101110201 | 1413 | | Aportaciones al sistema solidario de reparto | 0.00 | 0.00 | 2,769.58 | 2,769.58 | 0.00 | 0.00 |
| 8241 | A00401000 | 020401010101110201 | 1414 | | Aportaciones del sistema de capitalización individual | 0.00 | 0.00 | 690.54 | 690.54 | 0.00 | 0.00 |
| 8241 | A00401000 | 020401010101110201 | 1415 | | Aportaciones para financiar los gastos generales de administración del I | 0.00 | 0.00 | 328.60 | 328.60 | 0.00 | 0.00 |
| 8241 | A00401000 | 020401010101110201 | 1416 | | Aportaciones para riesgo de trabajo | 0.00 | 0.00 | 531.90 | 531.90 | 0.00 | 0.00 |
| 8241 | A00401000 | 020401010101110201 | 2491 | | Materiales de construcción | 0.00 | 0.00 | 0.00 | 0.00 | 0.00 | 0.00 |
| 8241 | A00401000 | 020401010101110201 | 2611 | | Combustibles, lubricantes y aditivos | 0.00 | 0.00 | 1,500.00 | 1,500.00 | 0.00 | 0.00 |
| 8241 | A00401000 | 020401010101110201 | 2731 | | Artículos deportivos | 0.00 | 0.00 | 10,099.93 | 10,099.93 | 0.00 | 0.00 |
| 8241 | A00401000 | 020401010101110201 | 3141 | | Servicio de telefonía convencional | 0.00 | 0.00 | 125.00 | 125.00 | 0.00 | 0.00 |
| 8241 | A00401000 | 020401010101110201 | 3361 | | Servicios de apoyo administrativo y fotocopiado | 0.00 | 0.00 | 0.00 | 0.00 | 0.00 | 0.00 |
| 8241 | A00401000 | 020401010101110201 | 3451 | | Seguros y fianzas | 0.00 | 0.00 | 0.00 | 0.00 | 0.00 | 0.00 |
| 8241 | A00401000 | 020401010101110201 | 3611 | | Gastos de publicidad y propaganda | 0.00 | 0.00 | 0.00 | 0.00 | 0.00 | 0.00 |
| 8241 | A00401000 | 020401010101140101 | | | Promoción y fomento de la cultura física | 0.00 | 0.00 | 125.00 | 125.00 | 0.00 | 0.00 |
| 8241 | A00401000 | 020401010101140101 | 2461 | | Material eléctrico y electrónico | 0.00 | 0.00 | 0.00 | 0.00 | 0.00 | 0.00 |
| 8241 | A00401000 | 020401010101140101 | 3171 | | Servicios de acceso a internet | 0.00 | 0.00 | 125.00 | 125.00 | 0.00 | 0.00 |
| 8241 | B00402000 | | | | ADMINISTRACIÓN Y FINANZAS ÁREA DE ADMINISTRACIÓN Y FINANZAS | 0.00 | 0.00 | 129,939.00 | 129,939.00 | 0.00 | 0.00 |
| 8241 | B00402000 | 010502050203110201 | | | Registro, control contable - presupuestal y cuenta de la hacienda pública municipal | 0.00 | 0.00 | 129,689.00 | 129,689.00 | 0.00 | 0.00 |



Cuenta Pública 2020
Balanza de Comprobación Detallada
(Cifras en Pesos)

IDE OCOYOACAC 4039

AL 31 DE DICIEMBRE DE 2020

| Cuenta (n) | | | | | Nombre de la Cuenta | Saldo Inicial (p) | | Movimientos del Mes (n) | | Saldo Final (q) | |
|------------|-----------|--------------------|--------|---------|---|-------------------|-------|-------------------------|-----------|-----------------|-------|
| Cta | Scta | Sscta | Ssscta | Sssscta | | Debe | Haber | Debe | Haber | Debe | Haber |
| 8241 | B00402000 | 010502050203110201 | 1131 | | Sueldo base | 0.00 | 0.00 | 25,723.76 | 25,723.76 | 0.00 | 0.00 |
| 8241 | B00402000 | 010502050203110201 | 1321 | | Prima vacacional | 0.00 | 0.00 | 21,154.41 | 21,154.41 | 0.00 | 0.00 |
| 8241 | B00402000 | 010502050203110201 | 1322 | | Aguinaldo | 0.00 | 0.00 | 50,770.58 | 50,770.58 | 0.00 | 0.00 |
| 8241 | B00402000 | 010502050203110201 | 1345 | | Gratificación | 0.00 | 0.00 | 19,374.82 | 19,374.82 | 0.00 | 0.00 |
| 8241 | B00402000 | 010502050203110201 | 1412 | | Aportaciones de servicio de salud | 0.00 | 0.00 | 3,189.30 | 3,189.30 | 0.00 | 0.00 |
| 8241 | B00402000 | 010502050203110201 | 1413 | | Aportaciones al sistema solidario de reparto | 0.00 | 0.00 | 2,373.88 | 2,373.88 | 0.00 | 0.00 |
| 8241 | B00402000 | 010502050203110201 | 1414 | | Aportaciones del sistema de capitalización individual | 0.00 | 0.00 | 591.86 | 591.86 | 0.00 | 0.00 |
| 8241 | B00402000 | 010502050203110201 | 1415 | | Aportaciones para financiar los gastos generales de administración del I | 0.00 | 0.00 | 279.94 | 279.94 | 0.00 | 0.00 |
| 8241 | B00402000 | 010502050203110201 | 1416 | | Aportaciones para riesgo de trabajo | 0.00 | 0.00 | 455.90 | 455.90 | 0.00 | 0.00 |
| 8241 | B00402000 | 010502050203110201 | 2111 | | Materiales y útiles de oficina | 0.00 | 0.00 | 0.00 | 0.00 | 0.00 | 0.00 |
| 8241 | B00402000 | 010502050203110201 | 2112 | | Enseres de oficina | 0.00 | 0.00 | 0.00 | 0.00 | 0.00 | 0.00 |
| 8241 | B00402000 | 010502050203110201 | 2161 | | Material y enseres de limpieza | 0.00 | 0.00 | 0.00 | 0.00 | 0.00 | 0.00 |
| 8241 | B00402000 | 010502050203110201 | 2611 | | Combustibles, lubricantes y aditivos | 0.00 | 0.00 | 1,500.00 | 1,500.00 | 0.00 | 0.00 |
| 8241 | B00402000 | 010502050203110201 | 3331 | | Servicios informáticos | 0.00 | 0.00 | 0.00 | 0.00 | 0.00 | 0.00 |
| 8241 | B00402000 | 010502050203110201 | 3361 | | Servicios de apoyo administrativo y fotocopiado | 0.00 | 0.00 | 464.75 | 464.75 | 0.00 | 0.00 |
| 8241 | B00402000 | 010502050203110201 | 3391 | | Servicios profesionales | 0.00 | 0.00 | 0.00 | 0.00 | 0.00 | 0.00 |
| 8241 | B00402000 | 010502050203110201 | 3982 | | Impuesto sobre erogaciones por remuneraciones al trabajo personal | 0.00 | 0.00 | 2,800.00 | 2,800.00 | 0.00 | 0.00 |
| 8241 | B00402000 | 010502050203140101 | | | Registro, control contable - presupuestal y cuenta de la hacienda pública municipal | 0.00 | 0.00 | 250.00 | 250.00 | 0.00 | 0.00 |
| 8241 | B00402000 | 010502050203140101 | 3141 | | Servicio de telefonía convencional | 0.00 | 0.00 | 125.00 | 125.00 | 0.00 | 0.00 |
| 8241 | B00402000 | 010502050203140101 | 3171 | | Servicios de acceso a Internet | 0.00 | 0.00 | 125.00 | 125.00 | 0.00 | 0.00 |
| 8241 | C00404000 | | | | DIFUSIÓN Y OPERACIÓN ÁREA DE DEPORTE SOCIAL | 0.00 | 0.00 | 51,459.59 | 51,459.59 | 0.00 | 0.00 |
| 8241 | C00404000 | 020401010102110201 | | | Fomento de las actividades deportivas recreativas | 0.00 | 0.00 | 51,459.59 | 51,459.59 | 0.00 | 0.00 |
| 8241 | C00404000 | 020401010102110201 | 1131 | | Sueldo base | 0.00 | 0.00 | 12,968.45 | 12,968.45 | 0.00 | 0.00 |
| 8241 | C00404000 | 020401010102110201 | 1321 | | Prima vacacional | 0.00 | 0.00 | 6,926.99 | 6,926.99 | 0.00 | 0.00 |
| 8241 | C00404000 | 020401010102110201 | 1322 | | Aguinaldo | 0.00 | 0.00 | 16,624.78 | 16,624.78 | 0.00 | 0.00 |
| 8241 | C00404000 | 020401010102110201 | 1345 | | Gratificación | 0.00 | 0.00 | 5,538.69 | 5,538.69 | 0.00 | 0.00 |
| 8241 | C00404000 | 020401010102110201 | 1412 | | Aportaciones de servicio de salud | 0.00 | 0.00 | 749.60 | 749.60 | 0.00 | 0.00 |
| 8241 | C00404000 | 020401010102110201 | 1413 | | Aportaciones al sistema solidario de reparto | 0.00 | 0.00 | 558.20 | 558.20 | 0.00 | 0.00 |
| 8241 | C00404000 | 020401010102110201 | 1414 | | Aportaciones del sistema de capitalización individual | 0.00 | 0.00 | 138.68 | 138.68 | 0.00 | 0.00 |
| 8241 | C00404000 | 020401010102110201 | 1415 | | Aportaciones para financiar los gastos generales de administración del I | 0.00 | 0.00 | 65.58 | 65.58 | 0.00 | 0.00 |
| 8241 | C00404000 | 020401010102110201 | 1416 | | Aportaciones para riesgo de trabajo | 0.00 | 0.00 | 106.84 | 106.84 | 0.00 | 0.00 |
| 8241 | C00404000 | 020401010102110201 | 2111 | | Materiales y útiles de oficina | 0.00 | 0.00 | 0.00 | 0.00 | 0.00 | 0.00 |

Cuenta Pública 2020
Balanza de Comprobación Detallada
(Cifras en Pesos)

AL 31 DE DICIEMBRE DE 2020

IDE OCOYOACAC 4039

| Cta | Cta | Cuenta (g) | Nombre de la Cuenta | Saldo Inicial (g) | | Movimientos del Mes (g) | | Saldo Final (g) | |
|------|-----------|----------------------|---|-------------------|------------|-------------------------|-------|-----------------|-------|
| | | | | Debe | Haber | Debe | Haber | Debe | Haber |
| 8251 | AP041000 | 02040101010101140101 | Promoción y fomento de la cultura física | 0.00 | 125.00 | 125.00 | 0.00 | 0.00 | 0.00 |
| 8251 | AP041000 | 02040101010101140101 | Materiales eléctricos y electrónicos | 0.00 | 0.00 | 0.00 | 0.00 | 0.00 | 0.00 |
| 8251 | AP041000 | 02040101010101140101 | Servicios de acceso a Internet | 0.00 | 125.00 | 125.00 | 0.00 | 0.00 | 0.00 |
| 8251 | B00402000 | 0105020502031140101 | ADMINISTRACIÓN Y FINANZAS AREA DE ADMINISTRACIÓN Y FINANZAS | 0.00 | 128,839.00 | 128,839.00 | 0.00 | 0.00 | 0.00 |
| 8251 | B00402000 | 010502050203110201 | Registro, control contable y cuenta de la hacienda pública municipal | 0.00 | 128,689.00 | 128,689.00 | 0.00 | 0.00 | 0.00 |
| 8251 | B00402000 | 010502050203110201 | Saldo base | 0.00 | 25,723.76 | 25,723.76 | 0.00 | 0.00 | 0.00 |
| 8251 | B00402000 | 010502050203110201 | Prima vacacional | 0.00 | 21,154.41 | 21,154.41 | 0.00 | 0.00 | 0.00 |
| 8251 | B00402000 | 010502050203110201 | Aguiñado | 0.00 | 50,770.58 | 50,770.58 | 0.00 | 0.00 | 0.00 |
| 8251 | B00402000 | 010502050203110201 | Contribución | 0.00 | 18,374.62 | 18,374.62 | 0.00 | 0.00 | 0.00 |
| 8251 | B00402000 | 010502050203110201 | Aportaciones de servicio de salud | 0.00 | 3,189.30 | 3,189.30 | 0.00 | 0.00 | 0.00 |
| 8251 | B00402000 | 010502050203110201 | Aportaciones al sistema solidario de reparto | 0.00 | 2,373.85 | 2,373.85 | 0.00 | 0.00 | 0.00 |
| 8251 | B00402000 | 010502050203110201 | Aportaciones del sistema de capitalización individual | 0.00 | 591.86 | 591.86 | 0.00 | 0.00 | 0.00 |
| 8251 | B00402000 | 010502050203110201 | Aportaciones para financiar los gastos generales de administración del I | 0.00 | 279.94 | 279.94 | 0.00 | 0.00 | 0.00 |
| 8251 | B00402000 | 010502050203110201 | Aportaciones para riesgo de trabajo | 0.00 | 455.80 | 455.80 | 0.00 | 0.00 | 0.00 |
| 8251 | B00402000 | 010502050203110201 | Materiales y labes de oficina | 0.00 | 0.00 | 0.00 | 0.00 | 0.00 | 0.00 |
| 8251 | B00402000 | 010502050203110201 | Materiales y labes de oficina | 0.00 | 0.00 | 0.00 | 0.00 | 0.00 | 0.00 |
| 8251 | B00402000 | 010502050203110201 | Enseres de oficina | 0.00 | 0.00 | 0.00 | 0.00 | 0.00 | 0.00 |
| 8251 | B00402000 | 010502050203110201 | Materiales y enseres de limpieza | 0.00 | 0.00 | 0.00 | 0.00 | 0.00 | 0.00 |
| 8251 | B00402000 | 010502050203110201 | Combustibles, hidrocarburos y aditivos | 0.00 | 1,500.00 | 1,500.00 | 0.00 | 0.00 | 0.00 |
| 8251 | B00402000 | 010502050203110201 | Servicios informáticos | 0.00 | 0.00 | 0.00 | 0.00 | 0.00 | 0.00 |
| 8251 | B00402000 | 010502050203110201 | Servicios de apoyo administrativo y fotocopiado | 0.00 | 464.75 | 464.75 | 0.00 | 0.00 | 0.00 |
| 8251 | B00402000 | 010502050203110201 | Servicios profesionales | 0.00 | 0.00 | 0.00 | 0.00 | 0.00 | 0.00 |
| 8251 | B00402000 | 010502050203110201 | Impuesto sobre erogaciones por remuneraciones al Trabajo personal. | 0.00 | 2,800.00 | 2,800.00 | 0.00 | 0.00 | 0.00 |
| 8251 | B00402000 | 0105020502031140101 | Registro, control contable - presupuestal y cuenta de la hacienda pública municipal | 0.00 | 250.00 | 250.00 | 0.00 | 0.00 | 0.00 |
| 8251 | B00402000 | 0105020502031140101 | Servicio de telefonía convencional | 0.00 | 125.00 | 125.00 | 0.00 | 0.00 | 0.00 |
| 8251 | B00402000 | 010502050203140101 | Servicios de acceso a Internet | 0.00 | 125.00 | 125.00 | 0.00 | 0.00 | 0.00 |
| 8251 | C00404000 | 020401010102110201 | Fomento de las actividades deportivas recreativas | 0.00 | 51,459.59 | 51,459.59 | 0.00 | 0.00 | 0.00 |
| 8251 | C00404000 | 020401010102110201 | Saldo base | 0.00 | 12,869.45 | 12,869.45 | 0.00 | 0.00 | 0.00 |
| 8251 | C00404000 | 020401010102110201 | Prima vacacional | 0.00 | 6,826.99 | 6,826.99 | 0.00 | 0.00 | 0.00 |
| 8251 | C00404000 | 020401010102110201 | Aguiñado | 0.00 | 16,624.78 | 16,624.78 | 0.00 | 0.00 | 0.00 |
| 8251 | C00404000 | 020401010102110201 | Contribución | 0.00 | 5,538.89 | 5,538.89 | 0.00 | 0.00 | 0.00 |
| 8251 | C00404000 | 020401010102110201 | Aportaciones de servicio de salud | 0.00 | 749.60 | 749.60 | 0.00 | 0.00 | 0.00 |
| 8251 | C00404000 | 020401010102110201 | Aportaciones al sistema solidario de reparto | 0.00 | 556.20 | 556.20 | 0.00 | 0.00 | 0.00 |



Cuenta Pública 2020
Balanza de Comprobación Detallada
(Cifras en Pesos)

IDE OCOYOACAC 4039

AL 31 DE DICIEMBRE DE 2020

| Cuenta (g) | | | | | Nombre de la Cuenta | Saldo Inicial (g) | | Movimientos del Mes (g) | | Saldo Final (g) | |
|------------|-----------|--------------------|--------|----------|--|-------------------|-------|-------------------------|-----------|-----------------|-------|
| Cta | Scta | Sscta | Ssscta | Ssssscta | | Debe | Haber | Debe | Haber | Debe | Haber |
| 8251 | C00404000 | 020401010102110201 | 1414 | | Aportaciones del sistema de capitalización individual | 0.00 | 0.00 | 138.68 | 138.68 | 0.00 | 0.00 |
| 8251 | C00404000 | 020401010102110201 | 1415 | | Aportaciones para financiar los gastos generales de administración del I | 0.00 | 0.00 | 65.58 | 65.58 | 0.00 | 0.00 |
| 8251 | C00404000 | 020401010102110201 | 1416 | | Aportaciones para riesgo de trabajo | 0.00 | 0.00 | 108.84 | 108.84 | 0.00 | 0.00 |
| 8251 | C00404000 | 020401010102110201 | 2111 | | Materiales y útiles de oficina | 0.00 | 0.00 | 0.00 | 0.00 | 0.00 | 0.00 |
| 8251 | C00404000 | 020401010102110201 | 2112 | | Enseres de oficina | 0.00 | 0.00 | 0.00 | 0.00 | 0.00 | 0.00 |
| 8251 | C00404000 | 020401010102110201 | 2161 | | Material y enseres de limpieza | 0.00 | 0.00 | 0.00 | 0.00 | 0.00 | 0.00 |
| 8251 | C00404000 | 020401010102110201 | 2211 | | Productos alimenticios para personas | 0.00 | 0.00 | 0.00 | 0.00 | 0.00 | 0.00 |
| 8251 | C00404000 | 020401010102110201 | 2731 | | Artículos deportivos | 0.00 | 0.00 | 7,783.78 | 7,783.78 | 0.00 | 0.00 |
| 8251 | C00404000 | 020401010102110201 | 2921 | | Refacciones y accesorios menores de edificios | 0.00 | 0.00 | 0.00 | 0.00 | 0.00 | 0.00 |
| 8251 | C00404000 | 020401010102110201 | 3381 | | Servicios de apoyo administrativo y fotocopiado | 0.00 | 0.00 | 0.00 | 0.00 | 0.00 | 0.00 |
| 8251 | C00404000 | 020401010102110201 | 3822 | | Espectáculos étnicos y culturales | 0.00 | 0.00 | 0.00 | 0.00 | 0.00 | 0.00 |
| 8252 | | | | | Presupuesto de Egresos Devengado de Transferencias, Asignaciones, Subsidios y Otras Ayudas | 0.00 | 0.00 | 0.00 | 0.00 | 0.00 | 0.00 |
| 8252 | A00401000 | | | | DIRECCIÓN GENERAL ÁREA DE DIRECCIÓN Y COORDINACIÓN | 0.00 | 0.00 | 0.00 | 0.00 | 0.00 | 0.00 |
| 8252 | A00401000 | 020401010101110201 | | | Promoción y fomento de la cultura física | 0.00 | 0.00 | 0.00 | 0.00 | 0.00 | 0.00 |
| 8252 | A00401000 | 020401010101110201 | 4411 | | Cooperaciones y ayudas | 0.00 | 0.00 | 0.00 | 0.00 | 0.00 | 0.00 |
| 8252 | C00404000 | | | | DIFUSIÓN Y OPERACIÓN ÁREA DE DEPORTE SOCIAL | 0.00 | 0.00 | 0.00 | 0.00 | 0.00 | 0.00 |
| 8252 | C00404000 | 020401010102110201 | | | Fomento de las actividades deportivas recreativas | 0.00 | 0.00 | 0.00 | 0.00 | 0.00 | 0.00 |
| 8252 | C00404000 | 020401010102110201 | 4423 | | Premios, estímulos, recompensas, becas y seguros a deportistas | 0.00 | 0.00 | 0.00 | 0.00 | 0.00 | 0.00 |
| 8258 | | | | | Presupuesto de Egresos Devengado de Bienes Muebles, Inmuebles e Intangibles | 0.00 | 0.00 | 0.00 | 0.00 | 0.00 | 0.00 |
| 8271 | | | | | Presupuesto de Egresos Pagado de Gastos de Funcionamiento | 1,394,238.88 | 0.00 | 358,973.67 | 14,090.71 | 1,739,121.84 | 0.00 |
| 8271 | A00401000 | | | | DIRECCIÓN GENERAL ÁREA DE DIRECCIÓN Y COORDINACIÓN | 645,752.14 | 0.00 | 178,575.08 | 4,434.38 | 819,692.84 | 0.00 |
| 8271 | A00401000 | 020401010101110201 | | | Promoción y fomento de la cultura física | 637,377.15 | 0.00 | 178,450.08 | 4,434.38 | 811,392.85 | 0.00 |
| 8271 | A00401000 | 020401010101110201 | 1131 | | Salario base | 382,008.75 | 0.00 | 35,218.04 | 0.00 | 417,224.79 | 0.00 |
| 8271 | A00401000 | 020401010101110201 | 1321 | | Prima vacacional | 0.00 | 0.00 | 28,962.20 | 0.00 | 28,962.20 | 0.00 |
| 8271 | A00401000 | 020401010101110201 | 1322 | | Aguinaldo | 0.00 | 0.00 | 69,509.29 | 0.01 | 69,509.28 | 0.00 |
| 8271 | A00401000 | 020401010101110201 | 1345 | | Gratificación | 123,453.79 | 0.00 | 24,984.40 | 4,219.69 | 144,219.88 | 0.00 |
| 8271 | A00401000 | 020401010101110201 | 1412 | | Aportaciones de servicio de salud | 40,963.88 | 0.00 | 3,732.60 | 0.00 | 44,696.46 | 0.00 |
| 8271 | A00401000 | 020401010101110201 | 1413 | | Aportaciones al sistema solidario de reparto | 30,395.09 | 0.00 | 2,769.58 | 0.00 | 33,164.67 | 0.00 |
| 8271 | A00401000 | 020401010101110201 | 1414 | | Aportaciones del sistema de capitalización individual | 7,578.38 | 0.00 | 680.54 | 0.00 | 8,268.93 | 0.00 |
| 8271 | A00401000 | 020401010101110201 | 1415 | | Aportaciones para financiar los gastos generales de administración del I | 3,584.32 | 0.00 | 328.80 | 0.00 | 3,910.92 | 0.00 |
| 8271 | A00401000 | 020401010101110201 | 1416 | | Aportaciones para riesgo de trabajo | 6,066.88 | 0.00 | 531.90 | 215.78 | 6,382.80 | 0.00 |
| 8271 | A00401000 | 020401010101110201 | 2491 | | Materiales de construcción | 6,030.06 | 0.00 | 0.00 | 0.00 | 6,030.06 | 0.00 |
| 8271 | A00401000 | 020401010101110201 | 2811 | | Combustibles, lubricantes y aditivos | 18,500.00 | 0.00 | 1,500.00 | 0.00 | 18,000.00 | 0.00 |
| 8271 | A00401000 | 020401010101110201 | 2731 | | Artículos deportivos | 7,609.80 | 0.00 | 10,099.93 | 0.00 | 17,709.83 | 0.00 |



Cuenta Pública 2020
Balanza de Comprobación Detallada
(Cifras en Pesos)

IDE OCOYOACAC 4039

AL 31 DE DICIEMBRE DE 2020

| Cuenta (a) | | | | | Nombre de la Cuenta | Saldo Inicial (a) | | Movimientos del Mes (a) | | Saldo Final (a) | |
|------------|-----------|--------------------|---------|----------|---|-------------------|-------|-------------------------|----------|-----------------|-------|
| Cta | Scta | Sscta | Sssscta | Ssssscta | | Debe | Haber | Debe | Haber | Debe | Haber |
| 8271 | A00401000 | 020401010101110201 | 3141 | | Servicio de telefonía convencional | 1,375.00 | 0.00 | 125.00 | 0.00 | 1,500.00 | 0.00 |
| 8271 | A00401000 | 020401010101110201 | 3361 | | Servicios de apoyo administrativo y fotocopiado | 1,100.00 | 0.00 | 0.00 | 0.00 | 1,100.00 | 0.00 |
| 8271 | A00401000 | 020401010101110201 | 3451 | | Seguros y fianzas | 3,713.32 | 0.00 | 0.00 | 0.00 | 3,713.32 | 0.00 |
| 8271 | A00401000 | 020401010101110201 | 3611 | | Gastos de publicidad y propaganda | 6,999.99 | 0.00 | 0.00 | 0.00 | 6,999.99 | 0.00 |
| 8271 | A00401000 | 020401010101140101 | | | Promoción y fomento de la cultura física | 8,374.99 | 0.00 | 125.00 | 0.00 | 8,499.99 | 0.00 |
| 8271 | A00401000 | 020401010101140101 | 2461 | | Material eléctrico y electrónico | 6,999.99 | 0.00 | 0.00 | 0.00 | 6,999.99 | 0.00 |
| 8271 | A00401000 | 020401010101140101 | 3171 | | Servicios de acceso a internet | 1,375.00 | 0.00 | 125.00 | 0.00 | 1,500.00 | 0.00 |
| 8271 | B00402000 | | | | ADMINISTRACIÓN Y FINANZAS ÁREA DE ADMINISTRACIÓN Y FINANZAS | 514,171.89 | 0.00 | 128,939.00 | 2,490.16 | 640,620.73 | 0.00 |
| 8271 | B00402000 | 010502050203110201 | | | Registro, control contable - presupuestal y cuenta de la hacienda pública municipal | 511,421.89 | 0.00 | 128,689.00 | 2,490.16 | 637,620.73 | 0.00 |
| 8271 | B00402000 | 010502050203110201 | 1131 | | Sueldo base | 282,579.31 | 0.00 | 25,723.76 | 0.00 | 308,303.07 | 0.00 |
| 8271 | B00402000 | 010502050203110201 | 1321 | | Prima vacacional | 0.00 | 0.00 | 21,154.41 | 0.01 | 21,154.40 | 0.00 |
| 8271 | B00402000 | 010502050203110201 | 1322 | | Aguinaldo | 0.00 | 0.00 | 50,770.58 | 0.02 | 50,770.56 | 0.00 |
| 8271 | B00402000 | 010502050203110201 | 1345 | | Gratificación | 65,733.27 | 0.00 | 19,374.62 | 0.00 | 85,107.89 | 0.00 |
| 8271 | B00402000 | 010502050203110201 | 1412 | | Aportaciones de servicio de salud | 35,128.94 | 0.00 | 3,199.30 | 0.00 | 38,328.24 | 0.00 |
| 8271 | B00402000 | 010502050203110201 | 1413 | | Aportaciones al sistema solidario de reparto | 29,065.68 | 0.00 | 2,373.88 | 0.00 | 28,439.56 | 0.00 |
| 8271 | B00402000 | 010502050203110201 | 1414 | | Aportaciones del sistema de capitalización individual | 6,488.74 | 0.00 | 591.88 | 0.00 | 7,090.60 | 0.00 |
| 8271 | B00402000 | 010502050203110201 | 1415 | | Aportaciones para financiar los gastos generales de administración del I | 3,073.78 | 0.00 | 279.94 | 0.00 | 3,353.72 | 0.00 |
| 8271 | B00402000 | 010502050203110201 | 1416 | | Aportaciones para riesgo de trabajo | 4,727.07 | 0.00 | 455.90 | 0.00 | 5,182.97 | 0.00 |
| 8271 | B00402000 | 010502050203110201 | 2111 | | Materiales y útiles de oficina | 5,420.42 | 0.00 | 0.00 | 0.00 | 5,420.42 | 0.00 |
| 8271 | B00402000 | 010502050203110201 | 2112 | | Enseres de oficina | 139.30 | 0.00 | 0.00 | 0.00 | 139.30 | 0.00 |
| 8271 | B00402000 | 010502050203110201 | 2161 | | Material y enseres de limpieza | 310.00 | 0.00 | 0.00 | 0.00 | 310.00 | 0.00 |
| 8271 | B00402000 | 010502050203110201 | 2611 | | Combustibles, lubricantes y aditivos | 16,500.00 | 0.00 | 1,500.00 | 0.00 | 18,000.00 | 0.00 |
| 8271 | B00402000 | 010502050203110201 | 3331 | | Servicios informáticos | 13,260.00 | 0.00 | 0.00 | 2,160.00 | 11,100.00 | 0.00 |
| 8271 | B00402000 | 010502050203110201 | 3361 | | Servicios de apoyo administrativo y fotocopiado | 2,255.38 | 0.00 | 464.75 | 330.13 | 2,390.00 | 0.00 |
| 8271 | B00402000 | 010502050203110201 | 3391 | | Servicios profesionales | 13,800.00 | 0.00 | 0.00 | 0.00 | 13,800.00 | 0.00 |
| 8271 | B00402000 | 010502050203110201 | 3882 | | Impuesto sobre erogaciones por remuneraciones al trabajo personal. | 35,922.00 | 0.00 | 2,800.00 | 0.00 | 38,722.00 | 0.00 |
| 8271 | B00402000 | 010502050203140101 | | | Registro, control contable - presupuestal y cuenta de la hacienda pública municipal | 2,750.00 | 0.00 | 250.00 | 0.00 | 3,000.00 | 0.00 |
| 8271 | B00402000 | 010502050203140101 | 3141 | | Servicio de telefonía convencional | 1,375.00 | 0.00 | 125.00 | 0.00 | 1,500.00 | 0.00 |
| 8271 | B00402000 | 010502050203140101 | 3171 | | Servicios de acceso a internet | 1,375.00 | 0.00 | 125.00 | 0.00 | 1,500.00 | 0.00 |
| 8271 | C00404000 | | | | DIFUSIÓN Y OPERACIÓN ÁREA DE DEPORTE SOCIAL | 234,314.85 | 0.00 | 51,459.59 | 7,166.17 | 278,609.27 | 0.00 |
| 8271 | C00404000 | 020401010102110201 | | | Fomento de las actividades deportivas recreativas | 234,314.85 | 0.00 | 51,459.59 | 7,166.17 | 278,609.27 | 0.00 |
| 8271 | C00404000 | 020401010102110201 | 1131 | | Sueldo base | 95,817.85 | 0.00 | 12,968.45 | 2,135.34 | 106,650.96 | 0.00 |
| 8271 | C00404000 | 020401010102110201 | 1321 | | Prima vacacional | 383.24 | 0.00 | 6,028.69 | 1.38 | 7,306.87 | 0.00 |



Cuenta Pública 2020
Balanza de Comprobación Detallada
(Cifras en Pesos)

IDE OCOYOACAC 4039

AL 31 DE DICIEMBRE DE 2020

| Cuenta (n) | | | | | Nombre de la Cuenta | Saldo Inicial (n) | | Movimientos del Mes (n) | | Saldo Final (n) | |
|----------------|-----------|--------------------|---------|---------|---|---------------------|---------------------|-------------------------|---------------------|---------------------|---------------------|
| Cta | Seta | Subcta | Ssubcta | Ssubcta | | Debe | Haber | Debe | Haber | Debe | Haber |
| 8271 | C00404000 | 020401010102110201 | 1322 | | Aguinaldo | 919.89 | 0.00 | 16,624.78 | 3.38 | 17,541.28 | 0.00 |
| 8271 | C00404000 | 020401010102110201 | 1345 | | Gratificación | 86,264.64 | 0.00 | 5,538.68 | 0.00 | 91,803.33 | 0.00 |
| 8271 | C00404000 | 020401010102110201 | 1412 | | Aportaciones de servicio de salud | 3,341.96 | 0.00 | 749.60 | 0.00 | 4,091.56 | 0.00 |
| 8271 | C00404000 | 020401010102110201 | 1413 | | Aportaciones al sistema solidario de reparto | 2,478.72 | 0.00 | 558.20 | 0.00 | 3,035.82 | 0.00 |
| 8271 | C00404000 | 020401010102110201 | 1414 | | Aportaciones del sistema de capitalización individual | 618.28 | 0.00 | 138.68 | 0.00 | 756.98 | 0.00 |
| 8271 | C00404000 | 020401010102110201 | 1415 | | Aportaciones para financiar los gastos generales de administración del I | 292.48 | 0.00 | 65.58 | 0.00 | 358.04 | 0.00 |
| 8271 | C00404000 | 020401010102110201 | 1416 | | Aportaciones para riesgo de trabajo | 476.32 | 0.00 | 108.84 | 0.00 | 583.16 | 0.00 |
| 8271 | C00404000 | 020401010102110201 | 2111 | | Materiales y útiles de oficina | 973.59 | 0.00 | 0.00 | 0.00 | 973.59 | 0.00 |
| 8271 | C00404000 | 020401010102110201 | 2112 | | Enseres de oficina | 459.80 | 0.00 | 0.00 | 0.00 | 459.80 | 0.00 |
| 8271 | C00404000 | 020401010102110201 | 2161 | | Material y enseres de limpieza | 1,202.62 | 0.00 | 0.00 | 102.62 | 1,100.00 | 0.00 |
| 8271 | C00404000 | 020401010102110201 | 2211 | | Productos alimenticios para personas | 827.50 | 0.00 | 0.00 | 277.50 | 550.00 | 0.00 |
| 8271 | C00404000 | 020401010102110201 | 2731 | | Artículos deportivos | 23,112.19 | 0.00 | 7,783.78 | 4,845.97 | 28,250.00 | 0.00 |
| 8271 | C00404000 | 020401010102110201 | 2921 | | Refacciones y accesorios menores de edificios | 700.00 | 0.00 | 0.00 | 0.00 | 700.00 | 0.00 |
| 8271 | C00404000 | 020401010102110201 | 3381 | | Servicios de apoyo administrativo y fotocopiado | 1,100.00 | 0.00 | 0.00 | 0.00 | 1,100.00 | 0.00 |
| 8271 | C00404000 | 020401010102110201 | 3922 | | Espectáculos cívicos y culturales | 15,344.80 | 0.00 | 0.00 | 0.00 | 15,344.80 | 0.00 |
| 8272 | | | | | Presupuesto de Egresos Pagado de Transferencias, Asignaciones, Subsidios y Otras Ayudas | 62,500.00 | 0.00 | 0.00 | 0.00 | 62,500.00 | 0.00 |
| 8272 | A00401000 | | | | DIRECCIÓN GENERAL ÁREA DE DIRECCIÓN Y COORDINACIÓN | 37,500.00 | 0.00 | 0.00 | 0.00 | 37,500.00 | 0.00 |
| 8272 | A00401000 | 0204010101110201 | | | Promoción y fomento de la cultura física | 37,500.00 | 0.00 | 0.00 | 0.00 | 37,500.00 | 0.00 |
| 8272 | A00401000 | 0204010101110201 | 4411 | | Cooperaciones y ayudas | 37,500.00 | 0.00 | 0.00 | 0.00 | 37,500.00 | 0.00 |
| 8272 | C00404000 | | | | DIFUSIÓN Y OPERACIÓN ÁREA DE DEPORTE SOCIAL | 25,000.00 | 0.00 | 0.00 | 0.00 | 25,000.00 | 0.00 |
| 8272 | C00404000 | 020401010102110201 | | | Fomento de las actividades deportivas recreativas | 25,000.00 | 0.00 | 0.00 | 0.00 | 25,000.00 | 0.00 |
| 8272 | C00404000 | 020401010102110201 | 4423 | | Premios, estímulos, recompensas, becas y seguros a deportistas | 25,000.00 | 0.00 | 0.00 | 0.00 | 25,000.00 | 0.00 |
| 8278 | | | | | Presupuesto de Egresos Pagado de Bienes Muebles, Inmuebles e Intangibles | 0.00 | 0.00 | 0.00 | 0.00 | 0.00 | 0.00 |
| 9000 | | | | | Cuentas de Cierre Presupuestario | 0.00 | 0.00 | 0.00 | 0.00 | 0.00 | 0.00 |
| 9100 | | | | | Superávit Financiero | 0.00 | 0.00 | 0.00 | 0.00 | 0.00 | 0.00 |
| 9200 | | | | | Déficit Financiero | 0.00 | 0.00 | 0.00 | 0.00 | 0.00 | 0.00 |
| 9300 | | | | | Adeudos de Ejercicios Fiscales Anteriores | 0.00 | 0.00 | 0.00 | 0.00 | 0.00 | 0.00 |
| TOTALES | | | | | | 5,920,971.60 | 5,781,348.85 | 3,019,964.31 | 3,019,964.31 | 6,136,171.77 | 5,996,549.02 |

"Bajo protesta de decir verdad declaramos que los formatos y sus notas, son razonablemente correctos y son responsabilidad del emisor"

 DIRECTOR GENERAL
 C. ALAN VALENCIA VALENCIA

IMCUFIDE
OCOYOACAC

DIRECCIÓN GENERAL

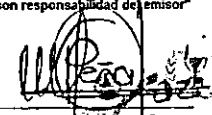
 DIRECTORA DE ADMINISTRACIÓN FINANZAS
 C.P. MARIANA PEÑA HERNÁNDEZ

IMCUFIDE
OCOYOACAC

DIRECCIÓN DE ADMINISTRACIÓN
Y FINANZAS